



# Estadísticas 2009

Servicio Contra Incendios, Salvamento y Protección Civil de Baza

Este documento resume la Actividad realizada durante el año 2009 en el Servicio contra Incendios, Salvamento y Protección Civil de Baza.



AYUNTAMIENTO  
DE BAZA



## Contenido

---

|   |    |
|---|----|
| INTRODUCCIÓN .....                        | 4  |
| PERSONAL.....                             | 6  |
| INSTALACIONES .....                       | 6  |
| PARQUE MÓVIL .....                        | 7  |
| MATERIAL .....                            | 8  |
| PRESTACIÓN DE SERVICIOS Y CONTRATOS ..... | 9  |
| COBERTURA DEL SERVICIO .....              | 13 |
| ESTADÍSTICAS DEL SERVICIO.....            | 14 |
| Servicios Anuales .....                   | 14 |
| Servicios por Tipo de Servicio .....      | 14 |
| Servicios por Localidad .....             | 15 |
| Servicios por Solicitante.....            | 20 |
| Servicios por Tipología del Servicio..... | 21 |
| Salidas por Mes .....                     | 25 |
| Salidas por Día de la Semana .....        | 26 |
| Salidas por Hora del Día.....             | 26 |
| SERVICIOS DESTACABLES.....                | 27 |
| INCENDIO EN SIERRA DE BAZA .....          | 27 |
| INCENDIO EN CABRERA (MOJÁCAR).....        | 27 |
| ACTIVIDADES FORMATIVAS.....               | 28 |
| FORMACIÓN RECIBIDA.....                   | 28 |
| FORMACIÓN IMPARTIDA .....                 | 29 |
| ACTIVIDADES REALIZADAS.....               | 31 |
| CAMPAÑAS DE PREVENCIÓN .....              | 31 |
| OTRAS ACTIVIDADES .....                   | 33 |
| NOTICIAS DESTACABLES .....                | 35 |
| PROTECCIÓN CIVIL.....                     | 36 |



|  |    |
|--|----|
| Actividades Realizadas .....             | 36 |
| Servicios Destacables .....              | 40 |
| ESTADÍSTICAS DE PROTECCIÓN CIVIL .....   | 42 |
| Servicios por Tipo de Intervención ..... | 42 |
| Servicios por Mes .....                  | 43 |
| Servicios por Hora .....                 | 44 |
| Servicios por Día de la Semana .....     | 44 |
| Servicios por Localidad .....            | 45 |
| Servicios por Solicitante .....          | 45 |
| Servicio por Voluntario .....            | 46 |
| OBJETIVOS PARA EL 2010 .....             | 47 |
| GALERÍA DE IMÁGENES DE 2009 .....        | 48 |
| Caída de Árboles .....                   | 48 |
| Inundaciones .....                       | 49 |
| Incendio en Vivienda .....               | 50 |
| Incendio en Comercio .....               | 51 |
| Incendio en Vehículos .....              | 52 |
| Desprendimientos, demoliciones .....     | 53 |
| Incendio en Solares .....                | 54 |
| Incendio Agrícola .....                  | 55 |
| Accidentes de Tráfico .....              | 56 |
| Rescates .....                           | 57 |



## INTRODUCCIÓN

---

Como todos los años, con este documento queremos dejar constancia de la labor que día tras día, realizan todos los componentes de este servicio para garantizar y prevenir en la manera de lo posible las vidas y bienes de los ciudadanos y ciudadanas que residen en zona de influencia de nuestro servicio, ya no solo de nuestra localidad zona norte de la provincia de Granada, sino también en las provincias limítrofes de Almería y Jaén.

Se han realizado un total de 556 servicios, que ha supuesto una reducción de un 15,5 % menos, que los realizados en el año 2008 que se realizaron 633 servicios, y prácticamente como en el año 2007.

Hay que destacar el aumento de incendios en vivienda y basuras y solares, así como también el aumento de desprendimientos y demoliciones, por la cantidad de lluvia que se ha registrado, el número de intervenciones en accidentes de tráfico ha sufrido un ligero aumento, con respecto al año anterior.

Seguimos en términos parecidos que el año anterior en el ámbito económico, con un aumento por parte de la aportación de fondos UNESPA y la misma cantidad por parte del Consorcio Provincial de Bomberos de Granada.

Desde el mes de Junio está a mi cargo, este servicio en este año que ha sido un poco atípico, por la excedencia que nuestro anterior Jefe Baldomero Álvarez, que ha tenido que irse a coordinar la Agencia Provincial de Extinción de Incendios. Desde estas líneas queremos mandarle nuestro más sincero recuerdo sobre todo yo, que estoy sufriendo, lo que él ha llevado con un gran mérito y esfuerzo.



|  |   |  |
|--|---|--|
| <b>Nombre del Servicio: SERVICIO CONTRA INCENDIOS, SALVAMENTO Y PROTECCIÓN CIVIL DE BAZA</b> |   |  |
| <b>Acrónimo del Servicio:</b>  | SCIS  |  |
| <b>Nomenclatura:</b>   | Parque Comarcal de la Zona Norte de la provincia de Granada |  |
| <b>Nº total de Parques:</b>  | 1   |  |
| <b>Ámbito administrativo:</b>  | Local   |  |
| <b>Administraciones</b>  | Ayuntamiento y Consorcio Provincial de Bomberos             |  |
| <b>Teléfono de emergencia:</b>   | 112 // 080 // 958 700 079                                   |  |
| <b>Dirección:</b>  | C/ Isaac Peral, s/n   |  |
| <b>Población:</b>  | Baza  |  |
| <b>Provincia:</b>  | Granada   |  |
| <b>Código Postal: 18800</b>  | Teléfono: 958 704 536                                       | Fax: 958 704 550                       |
| <b>Correo electrónico: jefeservicio@bomberosbaza.es</b>                                      |   |  |
| <b>Página WEB: www.bomberosbaza.es</b>   |   |  |
| <b>Año de construcción: 1.994</b>  | <b>Punto GPS.:</b>  | 02º 46' 02.79'' W<br>37º 29' 09.78'' N |
| <b>Nº de plantas: 2</b>  | <b>Superficie edificada en m<sup>2</sup>: 1.765</b>         |  |
| <b>Dispone de torre de prácticas: Sí</b>   | <b>Dispone de Servicio Sanitario: No</b>                    |  |
| <b>Otros equipamientos: Varias cuñas quitanieves.</b>  |   |  |
| <b>Dotación total Parque: 21</b>   | <b>Vehículos asignados: 11</b>                              |  |
| <b>Horarios / turnos: 24h</b>  |   |  |



## PERSONAL

---

Actualmente, la plantilla del servicio cuenta con 21 personas, de forma directa:

- 1 Jefe del Servicio.
- 12 Bomberos.
- 5 Operadores.
- 2 Auxiliares de Protección Civil
- 1 Personal de Limpieza, a tiempo parcial.
- Agrupación de Voluntarios de Protección Civil.

## INSTALACIONES

---

El Parque cuenta con 3 zonas bien diferenciadas:

1. Dependencias:
  - Sala de Control
  - Oficinas
  - Gimnasio
  - Aula Formación
  - Sala ropa húmeda
  - Zonas de estar
2. Nave:
  - Zona estacionamientos vehículos
  - Zona taller
3. Área exterior de prácticas:
  - Torre
  - Aljibe
  - Almacén
  - Sala de Humos
  - Sala carga de equipos de respiración.



## PARQUE MÓVIL

A continuación detallamos los vehículos del servicio:

| SIGLA | Descripción                           | Matrícula  |
|-------|---------------------------------------|------------|
| BNP   | BOMBA NODRIZA PESADA                  | GR-4213-L  |
| BUL   | BOMBA URBANA LIGERA                   | GR-5696-AN |
| FSV   | FURGON DE SALVAMENTOS VARIOS          | GR-3605-AY |
| UMT   | UNIDAD DE MANDO Y TRANSPORTE          | GR-5106-AY |
| UPI   | UNIDAD DE PRIMERA INTERVENCIÓN        | GR-5697-AN |
| BRP   | BOMBA RURAL PESADA                    | 7607 CLF   |
| UMJ   | UNIDAD DE MANDO Y JEFATURA            | 8549 CCY   |
| UTP-1 | UNIDAD TRANSPORTE PERSONAL - P. Civil | 4122 GLR   |
| UTP-2 | UNIDAD TRANSPORTE PERSONAL – P. Civil | 9519 CFM   |
| BFP   | BOMBA FORESTAL PESADA                 | 5673 FSH   |
| BBU   | BRAZO BOMBA URBANA                    | 3391 FRV   |
| MC-1  | MOTO COORDINACIÓN 1 – P. Civil        | C0-490-BHG |
| MC-2  | MOTO COORDINACIÓN 2 – P. Civil        | C3-661-BKX |



Este año se han incorporado al Parque Móvil, nuevos vehículos para la Agrupación de Voluntarios de Protección Civil.

### UTP-1. Unidad de Transporte de Personal.

Toyota Hilux, equipado con cabrestante y preparado para la adaptación de una cuña-quitanieves y un expendedor de sal.





Una incorporación muy operativa, ha resultado la acogida de dos motocicletas del Servicio de Recaudación del Excmo. Ayuntamiento de Baza, por renovación en esta Área. Estos vehículos proporcionan movilidad y accesibilidad para una organización más óptima en las intervenciones que realiza la Agrupación.



## MATERIAL

La dotación de material existente se estructura en:

1. Material de intervención:
  - Contenedor de actuación con presencia Mercancías Peligrosas.
  - Contenedor de herramientas de accidente de tráfico.
  - Contenedor material iluminación y achiques.
  - Remolque moto-bomba
  - Cuñas quita-nieves y expendedores de sal.



2. Material de protección individual:
  - Equipos de protección
  - Vestuario.

Como todos los años se suministra vestuario para la protección individual y se incorporan tres equipos de respiración con bodyguard.

3. Material complementario de extinción:
  - Espuma y desengrasantes.
  - Mangueras.
  - Lanzas.
  - Bifurcaciones y reducciones.



Material de reserva para reposiciones por rotura y consumo, del cual este año se han incorporado:

- 6 Lanzas.
- 12 tramos de mangueras.
- 6 Reducciones.
- 2 Bifurcaciones.

4. Material de transmisiones:

- Dos repetidores analógicos enlazados con la ubicación en el cerro Jabalcón y en los depósitos de agua potable de la zona de las cuevas. Así como el de Protección Civil.
- Equipos portátiles y móviles.
- Dos Repetidores digital Tetra, con emisoras móviles en vehículos y portátiles para la comunicación del servicio de Bomberos y Protección Civil.



## PRESTACIÓN DE SERVICIOS Y CONTRATOS

---

En este 2009, se han mantenido el servicio proporcionado por el Grupo empresarial San Roque, S.L., e iBasti, S.L.

### GRUPO EMPRESARIAL SAN ROQUE S.L.

Centro de empleo para personas con discapacidad que mantiene y renueva la adjudicación de la prestación del servicio de operadores y limpieza del Parque de Bomberos (5 operadores y una persona para la limpieza a tiempo parcial). Además durante los meses de verano se incorpora a un operador más, para cubrir los periodos de vacaciones.

### IBASTI, S.L.

Se implanta un sistema de información que permitirá al Servicio mejorar la toma de decisiones y la coordinación desde el Centro de Emergencias.



El presente proyecto ha supuesto una infraestructura (software y hardware) necesaria para la movilización del conocimiento existente en un servicio de emergencias.

Existe gran cantidad de información útil a los efectivos de emergencias que, al disponer de ella, mejoran el tiempo de respuesta ante las situaciones de riesgo.

Por ello, el presente proyecto tenía y ha cumplido los siguientes objetivos:

- Movilizar la información contextual del lugar en el que ocurre la emergencia: planes de emergencia, lugares especiales, bocas de riesgo, etc.
- Movilizar la información cartográfica que permita situar correctamente el lugar.
- Crear un estándar libre de comunicación que permita intercambiar información entre distintos centros.
- Crear un estándar libre de comunicación que permita intercambiar información entre la estación base y los dispositivos móviles.
- Intercambiar información entre los distintos servicios de emergencias de la zona: protección civil, bomberos, policía local, etc.
- Seguimiento de flotas.
- Coordinar los recursos existentes.
- Desarrollo bajo Software Libre.
- Analizar y desarrollar la infraestructura hardware que habilite la transferencia de de datos entre las estaciones base y los dispositivos móviles.



Consta de una aplicación para la Sala de Control:



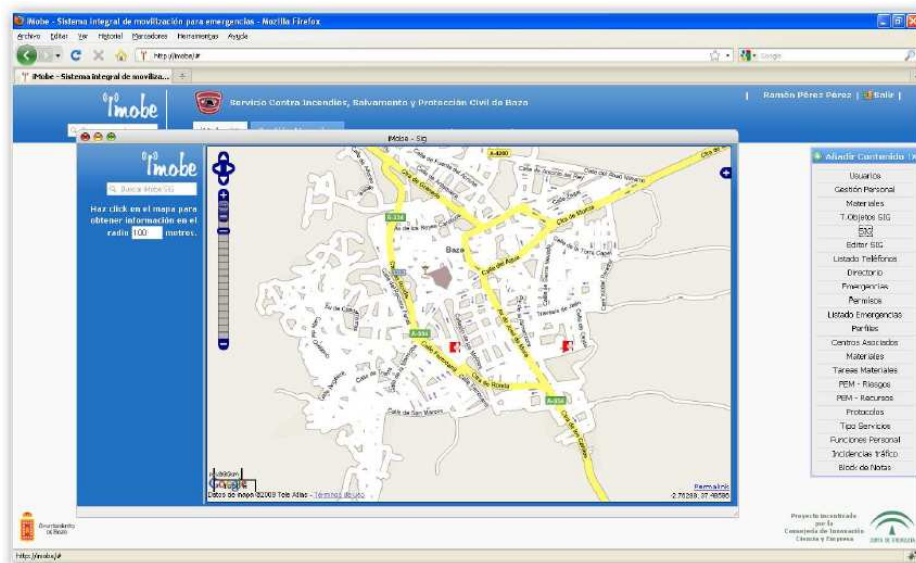

Con este software se tiene acceso a:

- ✓ Directorio
- ✓ Catálogo de Medios y Recursos
- ✓ Incidencias de Tráfico
- ✓ Gestión del Personal
- ✓ Listado de Emergencias
- ✓ Visor SIG
- ✓ Editor SIG
- ✓ Protocolos
- ✓ Registro de Documentos
- ✓ Riesgos
- ✓ Control de Terminales de Comunicación
- ✓ Seguimiento de Flotas

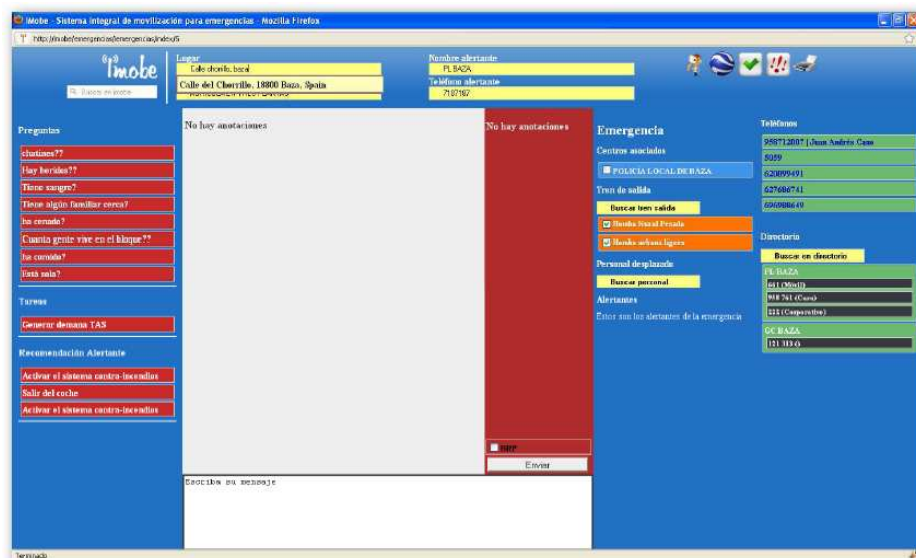

Además incorpora otra aplicación móvil instalada sobre portátiles táctiles, configurando el sistema informático que se desplaza al lugar de la emergencia.

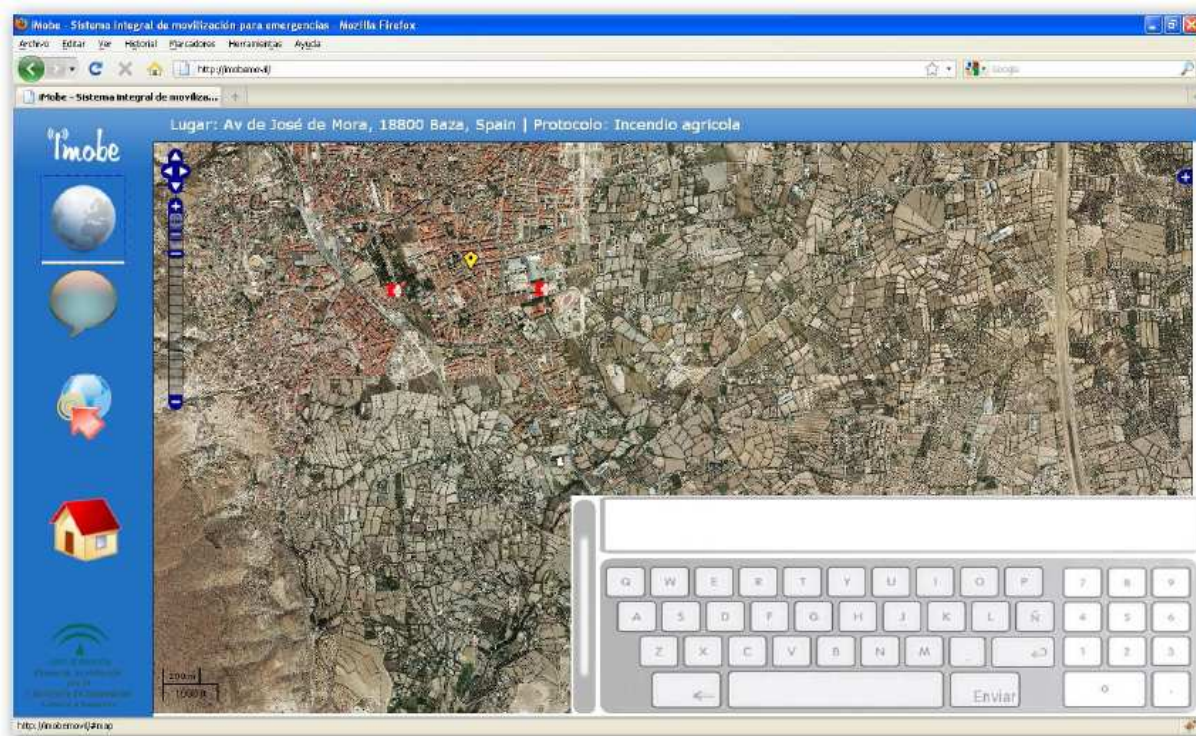

Esta herramienta, permite enviar toda la información al personal que se desplaza a la Emergencia, de forma textual, permitiendo, tanto al personal operativo como a operadores, una comunicación bidireccional veraz, inequívoca y confidencial y la posibilidad de ampliar información en el traslado hacia el lugar del siniestro.

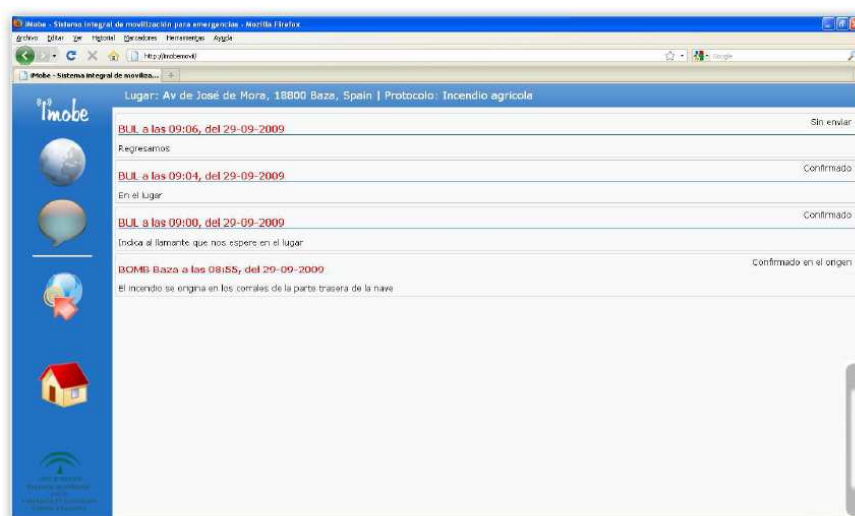

## COBERTURA DEL SERVICIO

| Población                     | Total Población | Altitud      | Extensión Superficial |
|-------------------------------|-----------------|--------------|-----------------------|
| <b>BAZA</b>                   | <b>23,359</b>   | 848          | <b>545,3</b>          |
| <b>BENAMAUREL</b>             | 2,417           | 723          | 127,4                 |
| <b>CANILES</b>                | 4,955           | 911          | 216,5                 |
| <b>CASTILLÉJAR</b>            | 1,584           | 776          | 131,8                 |
| <b>CASTRIL</b>                | 2,465           | 959          | 246,6                 |
| <b>CORTES DE</b>              | 2,266           | 701          | 140,5                 |
| <b>CUEVAS DEL</b>             | 2,077           | 780          | 96,6                  |
| <b>CÚLLAR</b>                 | 4,766           | 891          | 427,3                 |
| <b>FREILA</b>                 | 1,109           | 804          | 59,7                  |
| <b>GALERA</b>                 | 1,106           | 843          | 117,3                 |
| <b>HUÉSCAR</b>                | 8,232           | 953          | 468,4                 |
| <b>ORCE</b>                   | 1,333           | 925          | 324,1                 |
| <b>PUEBLA DE DON FADRIQUE</b> | 2,517           | <b>1.164</b> | 522,2                 |
| <b>ZÚJAR</b>                  | 2,997           | 761          | 102,1                 |
| <b>POZO ALCÓN</b>             | 5,396           | 854          | 138,8                 |
| <b>ZONA DE LOS VÉLEZ</b>      | 12,693          | 1034         | 723,5                 |
| <b>TOTAL</b>                  | <b>79,272</b>   | -            | <b>4,388.1</b>        |



## ESTADÍSTICAS DEL SERVICIO

### Servicios Anuales

Durante este año 2009, se ha producido una disminución del número de intervenciones de este Servicio Contra Incendios, que supone una caída del 15,5% aproximadamente. Disminución que también se aprecia en el número de heridos y fallecidos.

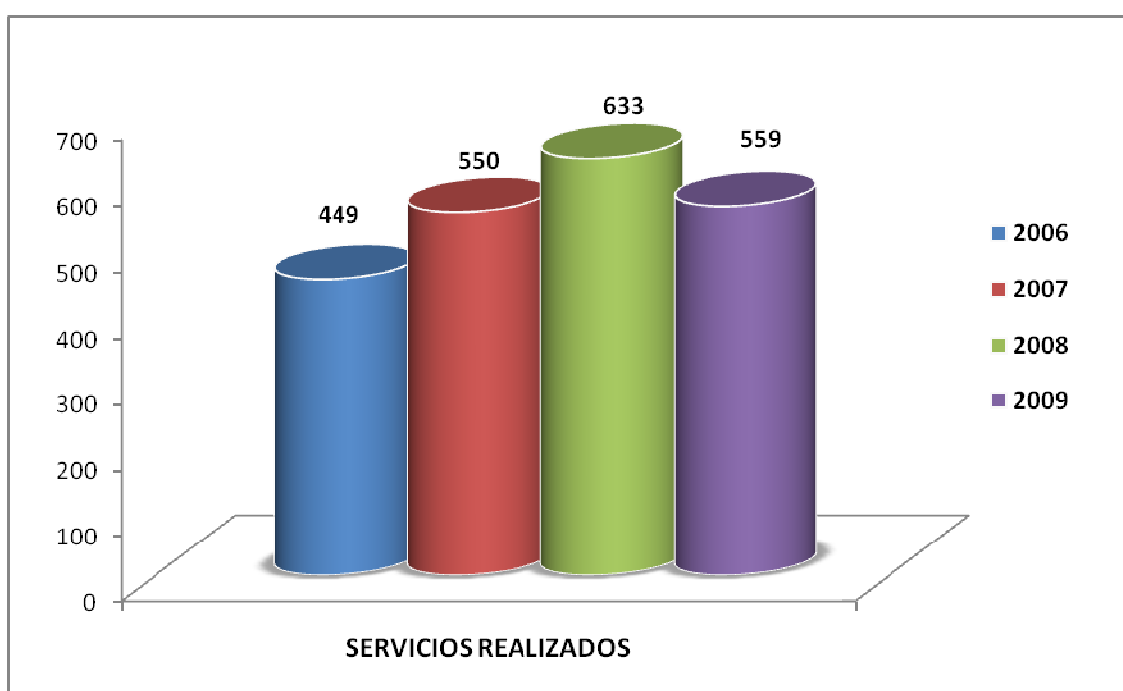

Desglosemos a continuación, la tipología y características de los servicios realizados.

### Servicios por Tipo de Servicio

| TIPO DE SERVICIO                           | INTERVENCIONES |
|--|----------------|
| INCENDIO EN BASURAS Y SOLARES              | 98             |
| INCENDIO AGRÍCOLA (EN TERRENOS DE CULTIVO) | 48             |
| INCENDIO EN VIVIENDA                       | 36             |
| APERTURA DE VIVIENDA                       | 32             |
| FALSA ALARMA                               | 29             |
| LIMPIEZA DE CALZADA                        | 26             |
| INCENDIO EN VEHÍCULOS                      | 25             |
| DEMOLICIÓN CORNISAS Y TEJADOS              | 24             |



|  |    |
|--|----|
| INCENDIO EN MATORRAL/MONTE BAJO                  | 24 |
| RESCATE DE PERSONAS EN ACCIDENTES DE CIRCULACIÓN | 23 |
| DESPRENDIMIENTOS / HUNDIMIENTOS                  | 20 |
| RESCATE DE PERSONAS HERIDAS/FALLECIDAS           | 19 |
| SERVICIOS VARIOS                                 | 17 |
| RESCATE DE PERSONAS EN ASCENSORES                | 16 |
| SERVICIO PREVENCIÓN O RETÉN                      | 16 |
| CAÍDA DE LETREROS/TENDIDOS ELÉCTRICOS            | 15 |
| INCLEMENCIAS METEOROLÓGICAS (NEVADAS/HELADAS)    | 15 |
| CONATOS/CHIMENEAS                                | 13 |
| CAÍDA DE ARBOLES                                 | 11 |
| INCENDIO ARBOLADAS/FORESTAL                      | 9  |
| FUGA DE GAS                                      | 5  |
| INCENDIO CAJAS ELÉCTRICAS / TRANSFORMADORES      | 5  |
| INUNDACIÓN / DESATRANQUE                         | 5  |
| INUNDACIÓN EN VIVIENDA                           | 5  |
| RESCATE DE ANIMALES                              | 4  |
| ACCIDENTE CIRCULACIÓN CON LIMPIEZA DE CALZADA    | 3  |
| DEMOLICIÓN DE FACHADAS                           | 3  |
| INCENDIO NAVE AGRÍCOLA                           | 3  |
| INUNDACIÓN EN SÓTANO                             | 3  |
| INCENDIO EN COMERCIO                             | 2  |
| INUNDACIÓN EN COMERCIO                           | 2  |
| INCENDIO EN INDUSTRIA                            | 1  |
| INUNDACIÓN CALZADA/VIA PÚBLICA                   | 1  |
| TRANSPORTE DE AGUA                               | 1  |

## Servicios por Localidad

| Localidad    | Tipo Servicio                                    | 2009     |
|--------------|--|----------|
| <b>BÁCOR</b> | INCENDIO EN VIVIENDA                             | 1        |
|              | INCENDIO AGRÍCOLA (EN TERRENOS DE CULTIVO)       | 0        |
|              | INCENDIO EN MATORRAL/MONTE BAJO                  | 0        |
|              | RESCATE DE PERSONAS EN ACCIDENTES DE CIRCULACIÓN | 1        |
|              | <b>Total</b>                                     | <b>2</b> |



**BAZA**

|  |            |
|--|------------|
| INCENDIO EN BASURAS Y SOLARES                    | 80         |
| APERTURA DE VIVIENDA                             | 32         |
| LIMPIEZA DE CALZADA                              | 26         |
| DEMOLICIÓN CORNISAS Y TEJADOS                    | 24         |
| INCENDIO EN VIVIENDA                             | 21         |
| DESPRENDIMIENTOS / HUNDIMIENTOS                  | 19         |
| INCENDIO AGRÍCOLA (EN TERRENOS DE CULTIVO)       | 18         |
| SERVICIOS VARIOS                                 | 17         |
| RESCATE DE PERSONAS EN ASCENSORES                | 16         |
| CAIDA DE LETREROS/TENDIDOS ELECTRICOS            | 15         |
| INCLEMENCIAS METEOROLOGICAS (NEVADAS/HELADAS)    | 15         |
| SERVICIO PREVENCIÓN O RETEN                      | 15         |
| INCENDIO EN VEHÍCULOS                            | 14         |
| FALSA ALARMA                                     | 12         |
| CONATOS/CHIMENEAS                                | 10         |
| RESCATE DE PERSONAS HERIDAS/FALLECIDAS           | 10         |
| CAIDA DE ARBOLES                                 | 8          |
| INCENDIO EN MATORRAL/MONTE BAJO                  | 7          |
| FUGA DE GAS                                      | 5          |
| INUNDACIÓN / DESATRANQUE                         | 5          |
| INUNDACIÓN EN VIVIENDA                           | 5          |
| INCENDIO ARBOLADAS/FORESTAL                      | 4          |
| ACCIDENTE CIRCULACIÓN CON LIMPIEZA DE CALZADA    | 3          |
| DEMOLICIÓN DE FACHADAS                           | 3          |
| INUNDACIÓN EN SOTANO                             | 3          |
| RESCATE DE PERSONAS EN ACCIDENTES DE CIRCULACIÓN | 3          |
| RESCATE DE ANIMALES                              | 2          |
| INCENDIO CAJAS ELECTRICAS / TRANSFORMADORES      | 1          |
| INCENDIO EN COMERCIO                             | 1          |
| INCENDIO NAVE AGRÍCOLA                           | 1          |
| INUNDACIÓN CALZADA/VIA PÚBLICA                   | 1          |
| INUNDACIÓN EN COMERCIO                           | 1          |
| TRANSPORTE DE AGUA                               | 1          |
| DEMOLICIÓN DE MUROS                              | 0          |
| INCENDIO EN INDUSTRIA                            | 0          |
| INUNDACIÓN EN INDUSTRIA                          | 0          |
| <b>Total</b>                                     | <b>398</b> |



|  |  |           |
|--|--|-----------|
| <b>BENAMAUREL</b>                        | INCENDIO AGRÍCOLA (EN TERRENOS DE CULTIVO)       | 5         |
|  | INCENDIO EN MATORRAL/MONTE BAJO                  | 3         |
|  | CAIDA DE ARBOLES                                 | 2         |
|  | FALSA ALARMA                                     | 2         |
|  | INCENDIO CAJAS ELECTRICAS / TRANSFORMADORES      | 1         |
|  | INCENDIO EN BASURAS Y SOLARES                    | 1         |
|  | INCENDIO EN VIVIENDA                             | 1         |
|  | INUNDACIÓN EN COMERCIO                           | 1         |
|  | INCENDIO NAVE AGRÍCOLA                           |           |
|  | <b>Total</b>                                     | <b>16</b> |
| <b>CAMPO CÁMARA<br/>(Cortes de Baza)</b> | INCENDIO NAVE AGRÍCOLA                           | 1         |
|  | <b>Total</b>                                     | <b>1</b>  |
| <b>CANILES</b>                           | INCENDIO EN BASURAS Y SOLARES                    | 7         |
|  | INCENDIO AGRÍCOLA (EN TERRENOS DE CULTIVO)       | 3         |
|  | INCENDIO EN MATORRAL/MONTE BAJO                  | 3         |
|  | RESCATE DE PERSONAS EN ACCIDENTES DE CIRCULACIÓN | 2         |
|  | CONATOS/CHIMENEAS                                | 1         |
|  | INCENDIO ARBOLADAS/FORESTAL                      | 1         |
|  | INCENDIO EN VEHÍCULOS                            | 1         |
|  | INCENDIO EN VIVIENDA                             | 1         |
|  | RESCATE DE PERSONAS HERIDAS/FALLECIDAS           | 1         |
|  | <b>Total</b>                                     | <b>20</b> |
| <b>CASTILLÉJAR</b>                       | INCENDIO AGRÍCOLA (EN TERRENOS DE CULTIVO)       | 2         |
|  | INCENDIO EN MATORRAL/MONTE BAJO                  | 2         |
|  | INCENDIO CAJAS ELECTRICAS / TRANSFORMADORES      | 1         |
|  | RESCATE DE PERSONAS HERIDAS/FALLECIDAS           | 1         |
|  | <b>Total</b>                                     | <b>6</b>  |
| <b>CASTRIL</b>                           | RESCATE DE PERSONAS EN ACCIDENTES DE CIRCULACIÓN | 3         |
|  | INCENDIO EN VIVIENDA                             | 2         |
|  | INCENDIO AGRÍCOLA (EN TERRENOS DE CULTIVO)       | 1         |
|  | RESCATE DE PERSONAS HERIDAS/FALLECIDAS           | 1         |
|  | <b>Total</b>                                     | <b>7</b>  |
| <b>CHIRIVEL (ALMERÍA)</b>                | FALSA ALARMA                                     | 2         |
|  | INCENDIO AGRÍCOLA (EN TERRENOS DE CULTIVO)       | 1         |
|  | INCENDIO EN VEHÍCULOS                            | 1         |
|  | RESCATE DE PERSONAS EN ACCIDENTES DE CIRCULACIÓN | 1         |
|  | <b>Total</b>                                     | <b>5</b>  |



|                         |  |           |
|-------------------------|--|-----------|
| <b>CORTES DE BAZA</b>   | CAIDA DE ARBOLES                                 | 1         |
|                         | INCENDIO CAJAS ELECTRICAS / TRANSFORMADORES      | 1         |
|                         | INCENDIO EN BASURAS Y SOLARES                    | 1         |
|                         | <b>Total</b>                                     | <b>3</b>  |
| <b>CUEVAS DEL CAMPO</b> | INCENDIO AGRÍCOLA (EN TERRENOS DE CULTIVO)       | 3         |
|                         | INCENDIO EN MATORRAL/MONTE BAJO                  | 2         |
|                         | INCENDIO EN BASURAS Y SOLARES                    | 1         |
|                         | INCENDIO EN INDUSTRIA                            | 1         |
|                         | INCENDIO EN VEHÍCULOS                            | 1         |
|                         | INCENDIO NAVE AGRÍCOLA                           | 1         |
|                         | <b>Total</b>                                     | <b>9</b>  |
| <b>CÚLLAR</b>           | FALSA ALARMA                                     | 5         |
|                         | INCENDIO AGRÍCOLA (EN TERRENOS DE CULTIVO)       | 4         |
|                         | RESCATE DE PERSONAS EN ACCIDENTES DE CIRCULACIÓN | 4         |
|                         | INCENDIO EN MATORRAL/MONTE BAJO                  | 3         |
|                         | INCENDIO EN VEHÍCULOS                            | 3         |
|                         | CONATOS/CHIMENEAS                                | 1         |
|                         | RESCATE DE ANIMALES                              | 1         |
|                         | RESCATE DE PERSONAS HERIDAS/FALLECIDAS           | 1         |
|                         | <b>Total</b>                                     | <b>22</b> |
| <b>FREILA</b>           | DESPRENDIMIENTOS / HUNDIMIENTOS                  | 1         |
|                         | FALSA ALARMA                                     | 1         |
|                         | INCENDIO EN BASURAS Y SOLARES                    | 1         |
|                         | INCENDIO EN MATORRAL/MONTE BAJO                  | 1         |
|                         | <b>Total</b>                                     | <b>4</b>  |
| <b>GALERA</b>           | INCENDIO AGRÍCOLA (EN TERRENOS DE CULTIVO)       | 4         |
|                         | INCENDIO ARBOLADAS/FORESTAL                      | 1         |
|                         | INCENDIO EN MATORRAL/MONTE BAJO                  | 1         |
|                         | RESCATE DE PERSONAS HERIDAS/FALLECIDAS           | 1         |
|                         | SERVICIO PREVENCIÓN O RETEN                      | 1         |
|                         | <b>Total</b>                                     | <b>8</b>  |
| <b>HUÉSCAR</b>          | RESCATE DE PERSONAS EN ACCIDENTES DE CIRCULACIÓN | 4         |
|                         | FALSA ALARMA                                     | 3         |
|                         | INCENDIO AGRÍCOLA (EN TERRENOS DE CULTIVO)       | 2         |
|                         | INCENDIO ARBOLADAS/FORESTAL                      | 1         |
|                         | INCENDIO CAJAS ELECTRICAS / TRANSFORMADORES      | 1         |
|                         | INCENDIO EN VEHÍCULOS                            | 1         |



|                                   |  |            |
|-----------------------------------|--|------------|
|                                   | INCENDIO EN VIVIENDA                             | 1          |
|                                   | RESCATE DE PERSONAS HERIDAS/FALLECIDAS           | 1          |
|                                   | <b>Total</b>                                     | <b>14</b>  |
| <b>MOJÁCAR (ALMERÍA)</b>          | INCENDIO ARBOLADAS/FORESTAL                      | 1          |
|                                   | <b>Total</b>                                     | <b>1</b>   |
| <b>ORCE</b>                       | RESCATE DE PERSONAS EN ACCIDENTES DE CIRCULACIÓN | 2          |
|                                   | INCENDIO AGRÍCOLA (EN TERRENOS DE CULTIVO)       | 1          |
|                                   | INCENDIO ARBOLADAS/FORESTAL                      | 1          |
|                                   | INCENDIO EN BASURAS Y SOLARES                    | 1          |
|                                   | INCENDIO EN MATORRAL/MONTE BAJO                  | 1          |
|                                   | INCENDIO EN VIVIENDA                             | 1          |
|                                   | <b>Total</b>                                     | <b>7</b>   |
| <b>POZO ALCÓN (JAÉN)</b>          | INCENDIO EN VIVIENDA                             | 4          |
|                                   | INCENDIO AGRÍCOLA (EN TERRENOS DE CULTIVO)       | 2          |
|                                   | INCENDIO EN BASURAS Y SOLARES                    | 2          |
|                                   | CONATOS/CHIMENEAS                                | 1          |
|                                   | INCENDIO EN COMERCIO                             | 1          |
|                                   | RESCATE DE PERSONAS EN ACCIDENTES DE CIRCULACIÓN | 1          |
|                                   | <b>Total</b>                                     | <b>11</b>  |
| <b>PUEBLA DE DON FADRIQUE</b>     | INCENDIO AGRÍCOLA (EN TERRENOS DE CULTIVO)       | 1          |
|                                   | INCENDIO EN BASURAS Y SOLARES                    | 1          |
|                                   | <b>Total</b>                                     | <b>2</b>   |
| <b>VÉLEZ RUBIO (ALMERÍA)</b>      | INCENDIO EN VEHÍCULOS                            | 4          |
|                                   | FALSA ALARMA                                     | 2          |
|                                   | INCENDIO EN VIVIENDA                             | 2          |
|                                   | RESCATE DE PERSONAS EN ACCIDENTES DE CIRCULACIÓN | 2          |
|                                   | <b>Total</b>                                     | <b>10</b>  |
| <b>ZÚJAR</b>                      | INCENDIO EN BASURAS Y SOLARES                    | 3          |
|                                   | RESCATE DE PERSONAS HERIDAS/FALLECIDAS           | 3          |
|                                   | FALSA ALARMA                                     | 2          |
|                                   | INCENDIO EN VIVIENDA                             | 2          |
|                                   | INCENDIO AGRÍCOLA (EN TERRENOS DE CULTIVO)       | 1          |
|                                   | INCENDIO EN MATORRAL/MONTE BAJO                  | 1          |
|                                   | RESCATE DE ANIMALES                              | 1          |
|                                   | <b>Total</b>                                     | <b>13</b>  |
| <b>Total Servicios Realizados</b> |  | <b>559</b> |



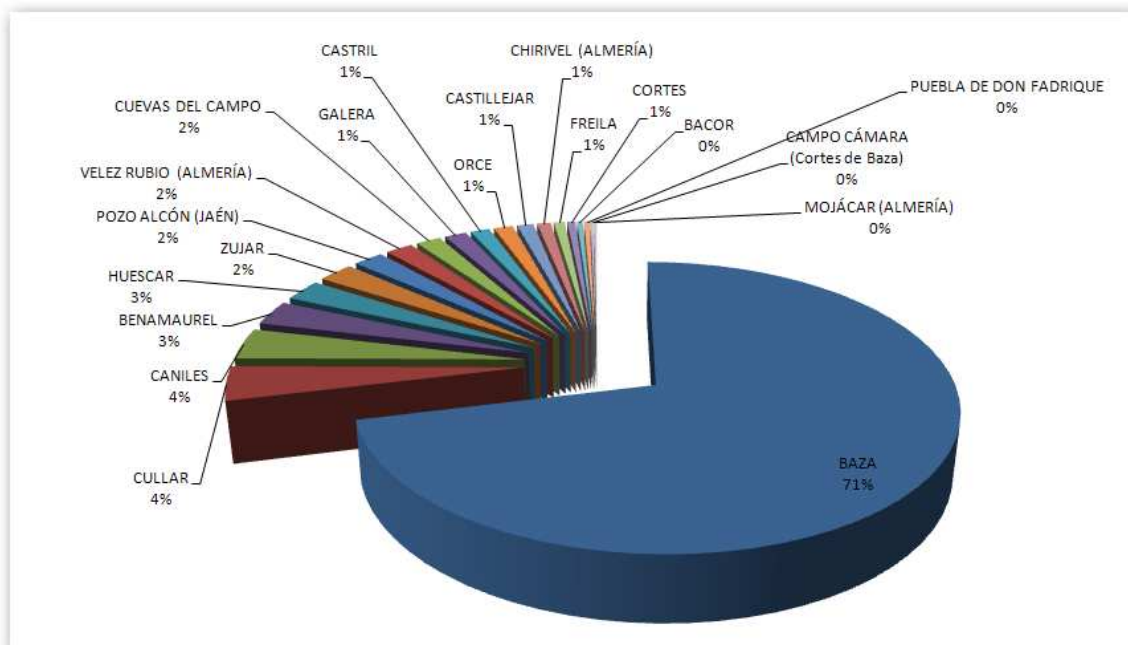

La distribución de intervenciones en la zona de cobertura, se refleja con mayor representación en el siguiente gráfico:

### Servicios por Solicitante

Se observa un aumento de confianza en el uso del Centro de Coordinación de Emergencias, 112 Andalucía, para la comunicación de cualquier tipo de emergencia.



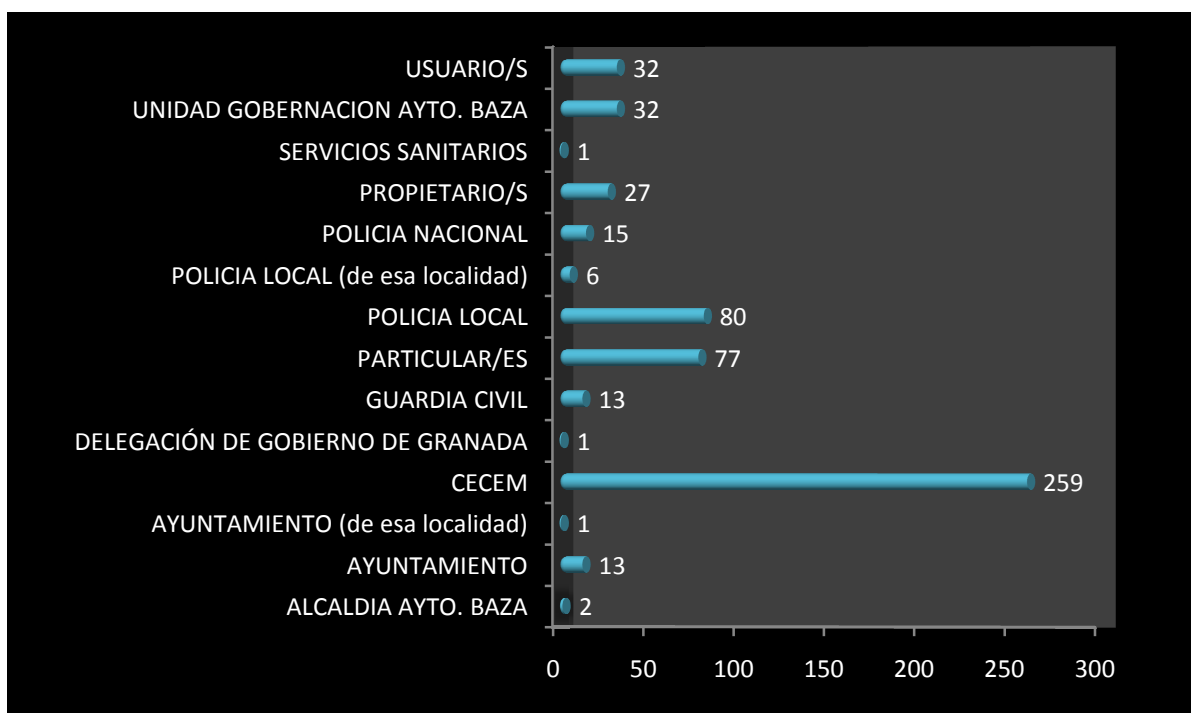

## Servicios por Tipología del Servicio

En el siguiente gráfico, se realiza una comparativa de los últimos cuatro años en cuanto a servicios de Rescate realizados. Como ya se contemplaba anteriormente, el rescate de personas heridas y fallecidas, así como, aunque en menor medida, los rescate en accidentes de tráfico, han descendido considerablemente en este año.

## Salidas por Rescate

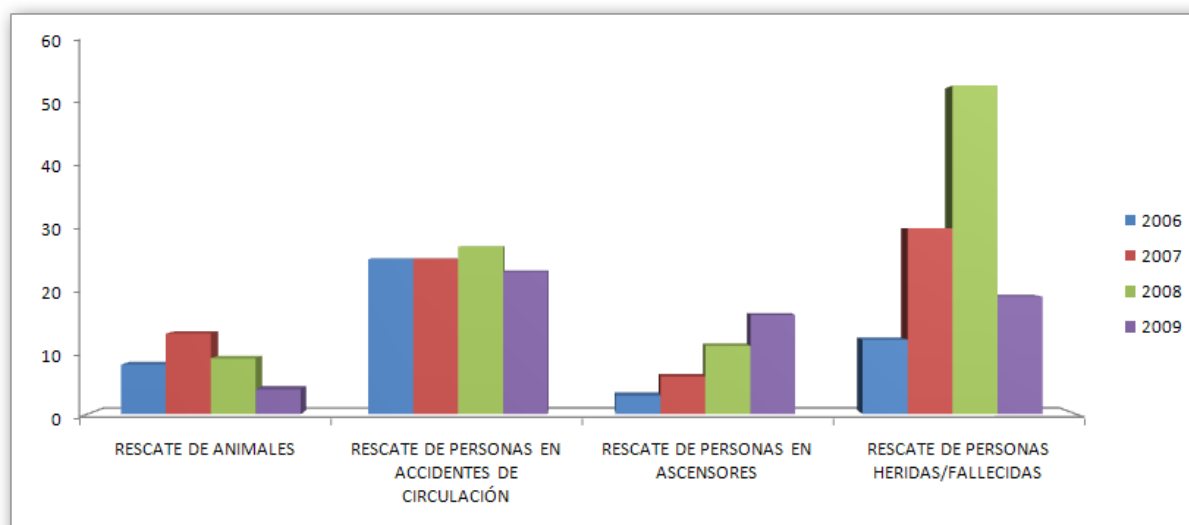

### Personas heridas

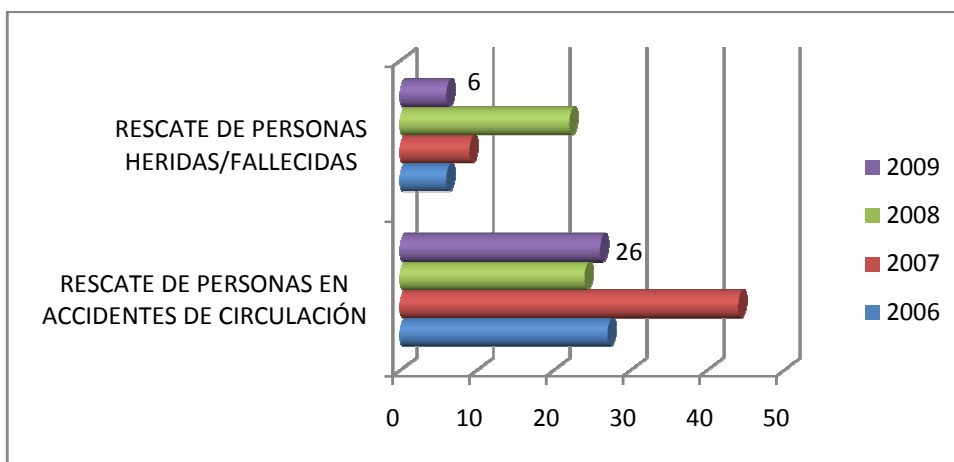

### Personas fallecidas

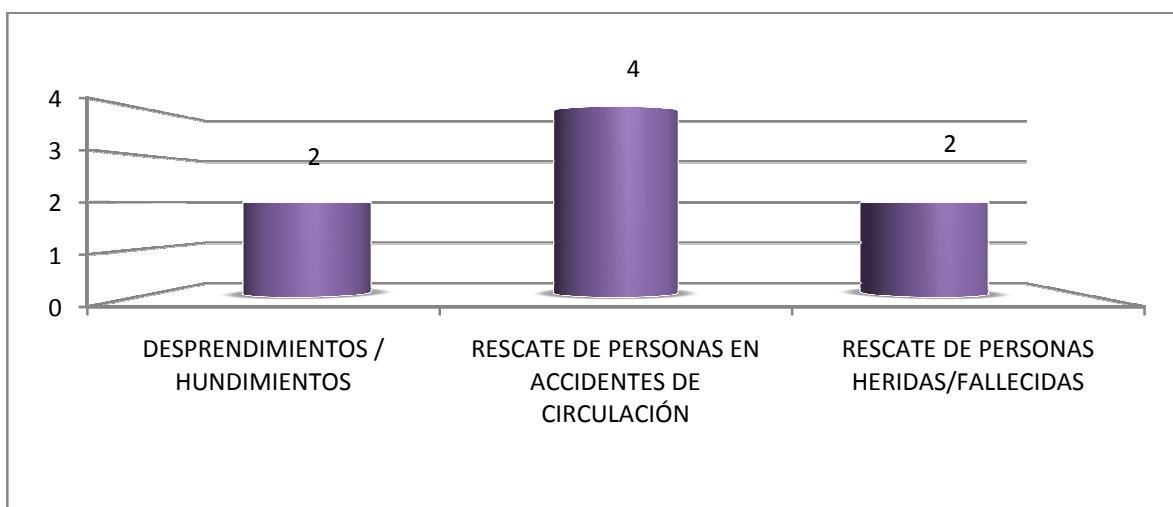

### Salidas por Incendios

En este caso, se ha sufrido un aumento en los Incendios en basuras y solares, agrícolas y en vivienda.



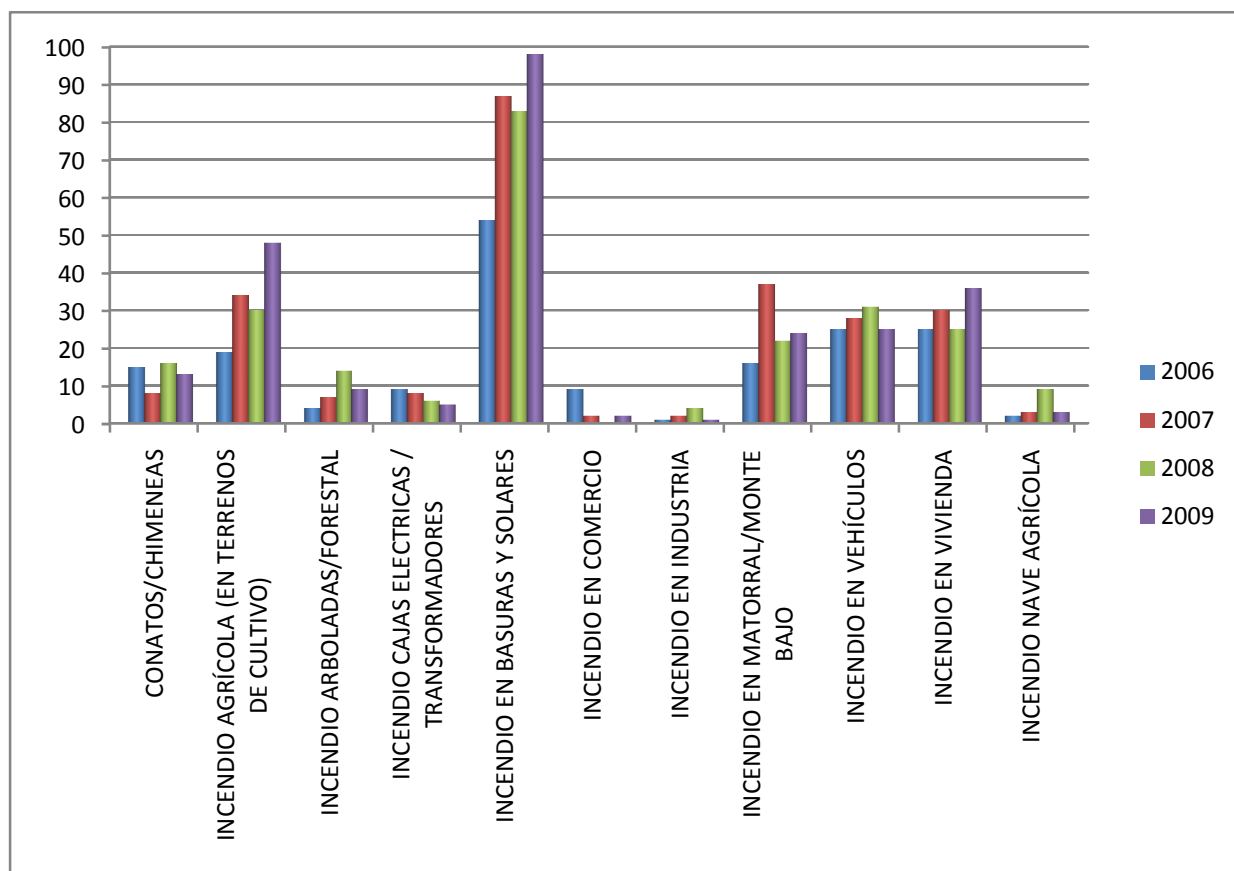

### Salidas por Desprendimientos, Derrumbamientos y Demoliciones

Las incesantes lluvias han provocado que muchas viviendas, ya en mal estado de conservación, algunas deshabitadas, hayan sufrido daños en aleros, tejados y cornisas, generando una actuación coordinada entre bomberos, policía local y distintas Áreas y Servicios del Ayuntamiento de Baza, en actuaciones directas y preventivas en las zonas afectadas.



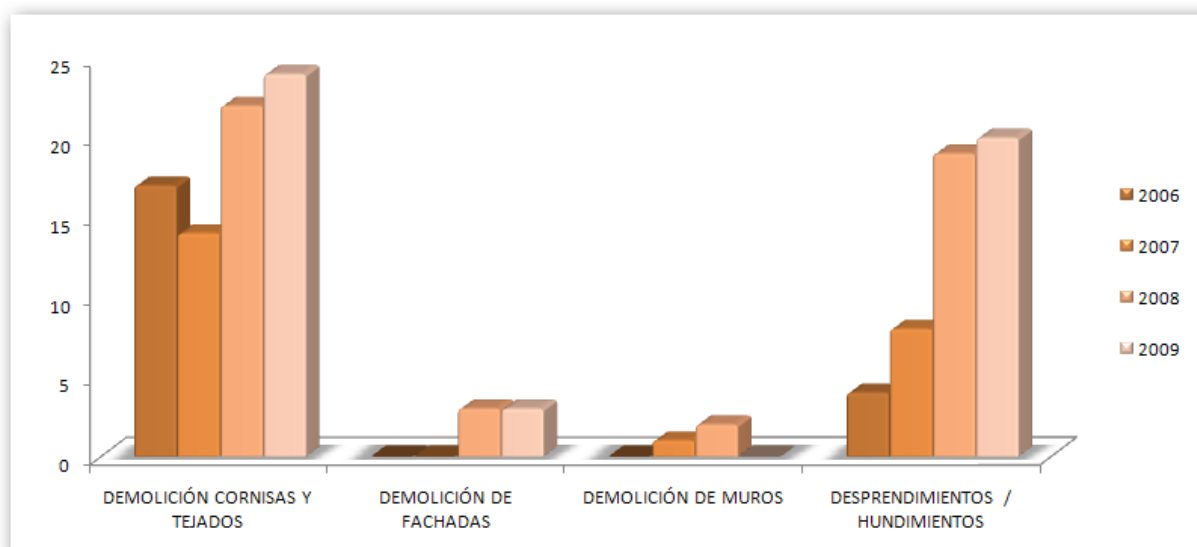

### Salidas por Transporte de Agua

La climatología del año 2009, deja gráficas como ésta:

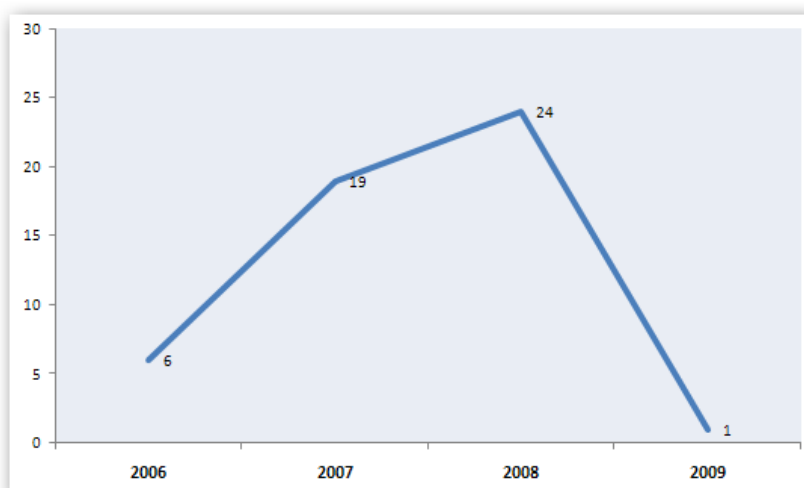

*Salidas por Transporte de Agua*



## Salidas por Mes

Se aprecia un incremento en las actuaciones del Servicio en dos meses en concreto:

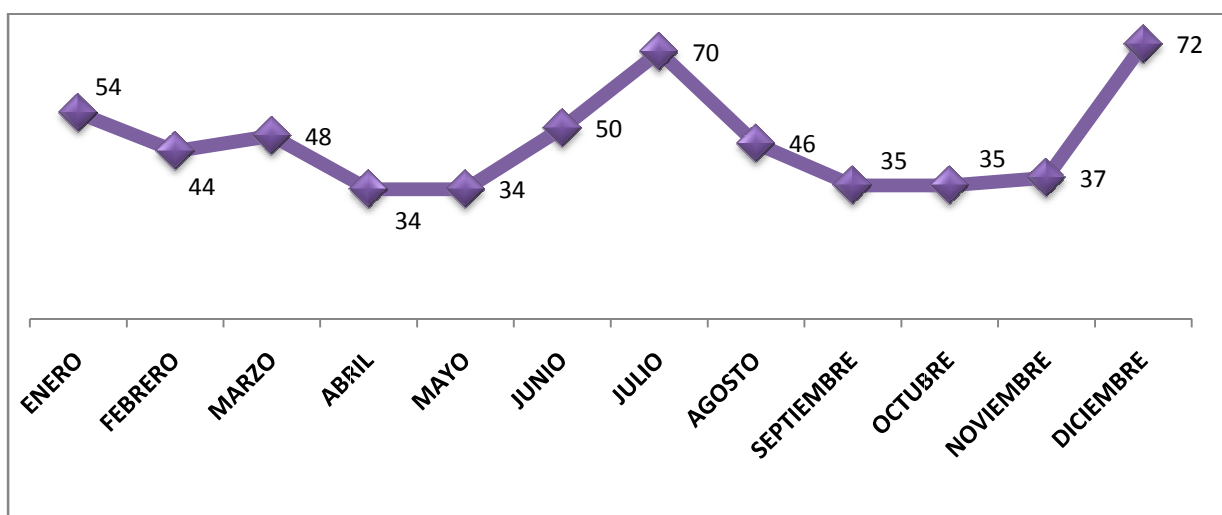

**Julio:** la mayor parte de los incendios se registraron en este mes, como se aprecia en la gráfica:

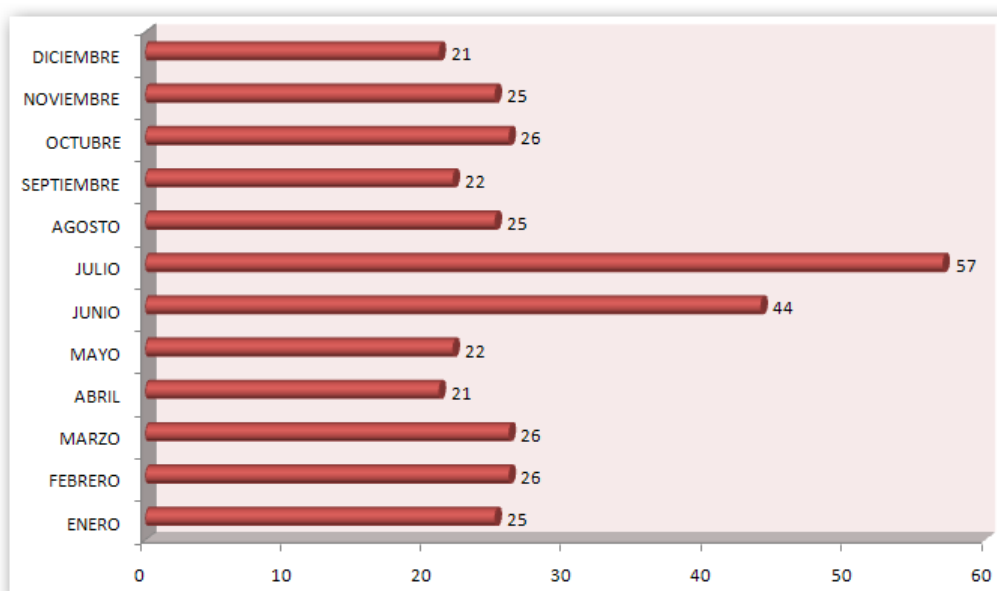

**Diciembre:** donde el número de servicios por desprendimientos supusieron el 50% del total anual.



## Salidas por Día de la Semana

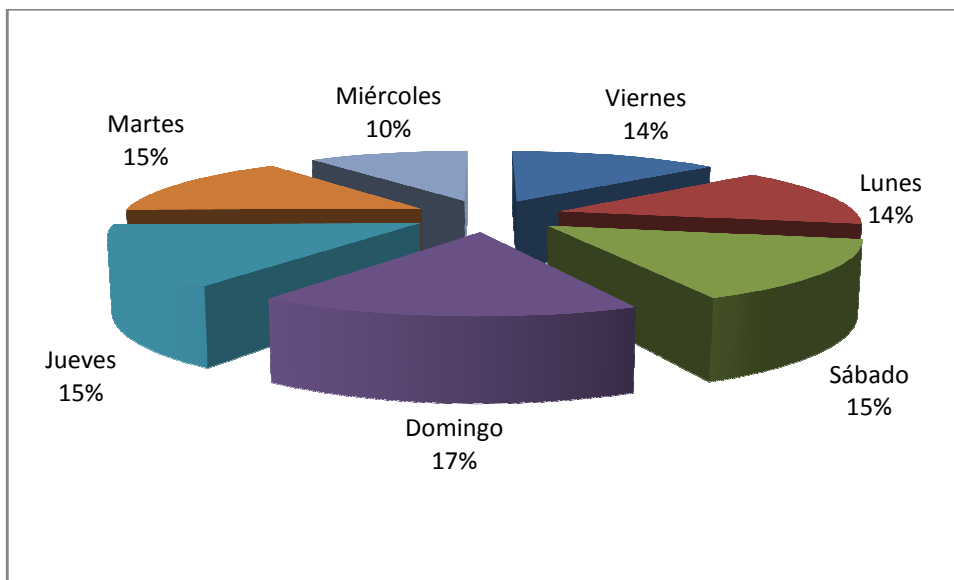

## Salidas por Hora del Día

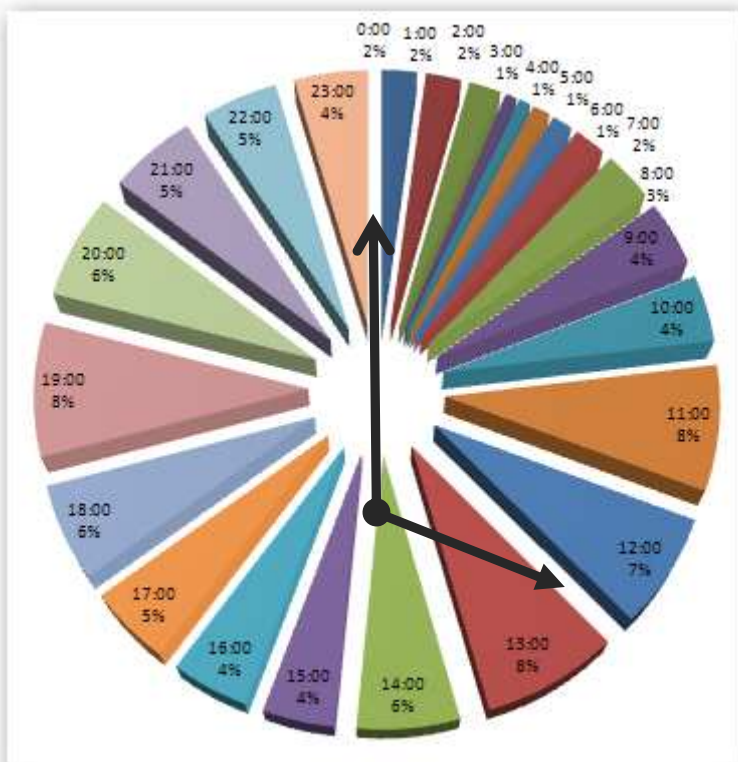

Se distingue mayor presencia de incidencias en el horario comercial, en proporciones similares en los tramos de mañana y tarde, reduciéndose los valores al mediodía y en mayor medida de madrugada.



## SERVICIOS DESTACABLES

---

### INCENDIO EN SIERRA DE BAZA

3 Septiembre.

El Centro de Coordinación de Emergencias, 112 Andalucía, así como múltiples llamadas realizadas a este Servicio Contra Incendios alertaron de un incendio en la Sierra de Baza. Las llamas se avistaban desde nuestra ciudad. Una dotación de 4 bomberos con la Unidad de Primera Intervención y la Bomba Forestal Pesada se dirigieron al foco del incendio localizado en el Cerrillo de los Alfileres, paraje cercano a las poblaciones de Bailén y Benacebada. Múltiples efectivos de Infoca llegaron al lugar con autobombas. El objetivo era frenar el avance del fuego hacia una zona de pinos y hacia las poblaciones cercanas. La orografía y el mal acceso del terreno y la oscuridad hacían imposible la extinción con los vehículos de extinción, por lo que se procedió a una extinción manual mediante el uso de batefuegos.



El incendio se prolongó hasta el día siguiente, donde múltiples medios aéreos y terrestres de Infoca trabajaban en el lugar.

### INCENDIO EN CABRERA (MOJÁCAR)

24 de Julio

Este Servicio Contra Incendios colaboró en las labores de extinción en el incendio declarado en Mojácar, enviando cuatro bomberos. Fueron dotados de la Bomba Rural Pesada y la Bomba Nodrizza Pesada. Intervinieron en varios frentes cercanos a Urbanizaciones por la zona de Pueblo Indalo.



## ACTIVIDADES FORMATIVAS

---

### FORMACIÓN RECIBIDA

#### ESCUELA DE SEGURIDAD PÚBLICA DE ANDALUCÍA (ESPA)

Dentro del Plan de Formación que oferta la ESPA, en sus instalaciones de Aznalcázar y Huévar, personal de este Servicio ha realizado diferentes cursos:

- ▶ Dirección Operativa en Siniestros
- ▶ Conducción en Emergencias
- ▶ Comportamiento de estructuras ante incendios.
- ▶ Actuación ante riesgos laborales.
- ▶ Mercancías Peligrosas
- ▶ Jornadas sobre Control Apícola en Emergencias
- ▶ Actuación en Medio Natural: Rescate en Barrancos.
- ▶ Gestión Básica en Emergencias.
- ▶ Habilidades Directivas
- ▶ Rescate en Accidentes de Tráfico: Nivel II
- ▶ Emergencia en Calderas en Instalaciones a Presión
- ▶ Extinción de incendios en interior y técnicas de “flash-over”
- ▶ Técnicas de Rescate en Inundaciones

#### JORNADA HIDRÁULICA Y BOMBAS CENTRÍFUGAS CONTRA INCENDIOS

*15 y 16 de Diciembre*

La Delegación del Gobierno junto con la Agencia Provincial de Extinción de Incendios de Granada, organizaron unas Jornadas sobre los principios fundamentales de la física hidráulica, alimentación, impulsión y utilización de bombas, acompañado de prácticas y maniobras utilizando como escenario el Pantano Negratín.

#### INVESTIGACIÓN DE ACCIDENTES DE TRÁFICO

*18 de Noviembre*

Un total de 32 policías locales de seis municipios de la provincia granadina se formaron en las instalaciones de este Servicio Contra Incendios, en técnicas de investigación para mejorar la atención que se presta en los accidentes de tráfico y agilizar la resolución de los mismos. El curso estaba organizado por la Escuela de Seguridad Pública de Andalucía, de la Consejería de Gobernación, en colaboración con el Ayuntamiento de Baza.



## FORMACIÓN IMPARTIDA

### PRÁCTICAS DE EXTINCIÓN

*Agencia Tributaria y Residencia Geriátrica La Torre.*

Trabajadores de estos Centros, realizaron prácticas de extinción, aprendieron a manejar los medios de extinción, técnicas para atacar el fuego, así como múltiples consejos de prevención, con los profesionales de este Servicio contra Incendios.

### VISITAS ESCOLARES

Más de 950 alumnos han visitado el Aula de Prevención de este Servicio donde han recibido formación, de manera amena y divertida, incidiendo tanto en la prevención como en la intervención prudente en caso de emergencia. Formar e informar en estas edades tan tempranas, suscita una labor en el campo de la prevención muy importante para la sociedad. En estas visitas programadas, han conocido el engranaje del funcionamiento interno de este Servicio Contra Incendios, las instalaciones y dependencias, así como el personal y el material necesario para estar preparado ante actuaciones de muy distinta índole.

- ✚ Guardería de Cúllar
- ✚ Colegio Santo Ángel
- ✚ Colegio Juan XXIII
- ✚ Colegio Negratín
- ✚ Colegio Ciudad de Baza
- ✚ Colegio “Mures” de Cúllar
- ✚ FAISEM (Fundación Andaluza para la Integral Social de Enfermedades Mentales)
- ✚ Colegio “La Hinojora”
- ✚ Colegio Juan XXIII
- ✚ Colegio “Santos Médicos”
- ✚ Colegio Divino Maestro
- ✚ Guardería Santo Ángel
- ✚ Colegio Rural Alto Almanzora
- ✚ Colegio San José de Calasanz
- ✚ Colegio Rural Alto Almanzora



## RESCATE EN MONTAÑA

*20 Octubre*

Personal del Servicio Contra Incendios, organizaron la Primera Edición de un curso de Rescate en Montaña en las instalaciones del Parque de Bomberos.

El objetivo del curso es dotar de formación específica y suficiente a los voluntarios, con conocimientos básicos de las técnicas, material y nudos utilizados en este campo. La formación fue orientada hacia técnicas de progresión y descenso, así como de autosocorro y rescate. La Segunda Edición está programada para 2010.



## ACTIVIDADES REALIZADAS

### CAMPAÑAS DE PREVENCIÓN

#### FERIA Y FIESTAS DE BAZA

Un año más, se puso a disposición de los ciudadanos, todos nuestros medios humanos y materiales para proporcionar la operatividad y seguridad que este evento requiere.

- Se revisó y actualizó el Plan de Emergencia del Recinto Ferial y se le proporcionó a todos los responsables de las casetas establecidas, con herramientas necesarias para el control de una emergencia, así como recomendaciones y buenas prácticas.



- También se elaboró e incorporó dentro del Plan, Recomendaciones específicas para los responsables y trabajadores de puestos, atracciones y casetas.

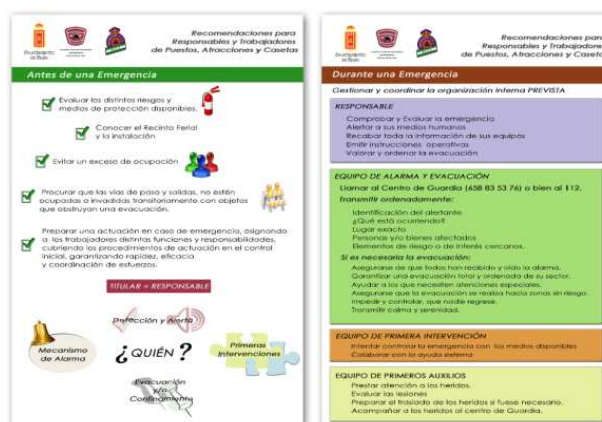

- Se incorporó un nuevo Protocolo de Actuación y comunicación en caso de emergencia, al disponer Bomberos, Policía Local y Protección Civil de la plataforma digital en las comunicaciones de radio, mediante la red TETRA, con la cual se hizo posible la



interoperabilidad e integración de estos operativos, permitiendo un trabajo más rápido y eficaz en la coordinación de éstos.

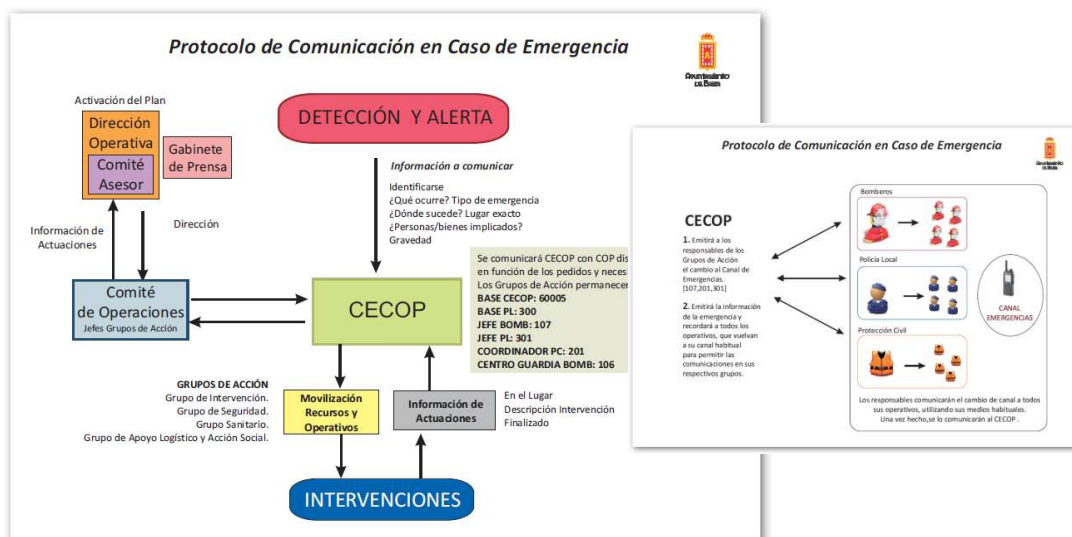

- Como novedad, este año, se incorporó la presencia de Bomberos en el Centro de Guardia, también en horario de 13:30 a 17 horas.
- Se estableció un canal unificado en la frecuencia 94.0 MHz (FM), para la sintonización de todos los puestos, atracciones y casetas, lo que permitiría, además de homogeneizar la acústica del recinto, transmitir los comunicados e informaciones pertinentes a la población.
- Siguió vigente la iniciativa de las “Pulseras de Identificación” para los más pequeños, con un total de 600 pulseras entregadas.

### CAMPAÑA LLEGA EL FRÍO...

La llegada de bajas temperaturas trae consigo el aumento de los incendios en vivienda, fundamentalmente a consecuencia del uso de braseros y chimeneas. Por eso, desde la web de este Servicio Contra Incendios, Salvamento y Protección Civil se publicaron una serie de consejos preventivos para evitar posibles incendios y aprender a minimizar los daños. Con los siguientes ítems:

- *Mantenimiento de instalaciones.*
- *Uso de la chimenea.*
- *Protección ante incendios.*
- *En caso de incendio.*



## CAMPAÑA INCLEMENCIAS METEOROLÓGICAS

Ante las predicciones de niveles de alerta por fuertes vientos, recibidos desde la Agencia Estatal de Meteorología en este Servicio, la publicación de los fenómenos adversos, se acompañaba de información y recomendaciones preventivas.

## IR Y VOLVER...

De cara al alto número de desplazamientos que se realizan con motivo de festividades, desde este Servicio de Prevención se expusieron consejos útiles para impulsar trayectos seguros, preparando y planificando el vehículo.

## USO DEL MÓVIL

Se difundió la realista campaña, del uso del móvil al volante, facilitando el enlace para visualizar el impactante video que Reino Unido está utilizando para la concienciación de las consecuencias que puede causar la utilización del teléfono móvil cuando se conduce.

## OTRAS ACTIVIDADES

### PRIMERA PUESTA INICIAL DE LA UNIDAD DE RIESGO TECNOLÓGICO DEL 061

23 de Febrero



El Parque de la Constitución de la ciudad de Baza, se convirtió en el escenario elegido para simular un atentado terrorista. Esta simulación supuso la Primera Toma de Contacto con la Unidad de Riesgo Tecnológico del EPES 061, colaborando multidisciplinariamente Operativos de Bomberos de la provincia, Personal del GREA, Guardia Civil, TEDAX y Técnicos del 112.



## PATRÓN DE BOMBEROS

8 de Marzo

Con motivo de la celebración del Patrón de los Bomberos se celebró el V Campeonato de Fútbol y el IX Trofeo de San Juan de Dios.

## SIMULACRO EN EL PARQUE EÓLICO

12 Marzo

Bomberos de este Servicio Contra Incendios en coordinación con medios del GREA (Grupo de Rescate y Emergencias Andalucía) y técnicos de las instalaciones, realizaron un simulacro en los molinos de viento del Parque Eólico situado en los límites entre las provincias de Granada y Almería. El objetivo era tanto el conocimiento de la infraestructura interior y funcionamiento, así como las medidas de seguridad y el protocolo de actuación interno.

Simularon el rescate de un técnico que quedaba herido en el interior del generador, por lo que se puso en práctica la coordinación integral y multidisciplinaria de los distintos cuerpos operativos.



## VISITA A LA CENTRAL HIDROELÉCTRICA DEL NEGRATÍN

8 de Octubre

Bomberos de este Servicio contra Incendios, junto con bomberos de Motril, Guadix, Granada, coordinadores del 112 y voluntarios de Protección Civil de Almuñécar, visitaron la Central Hidroeléctrica instalada en la presa del pantano del Negratín. El objetivo de esta visita era dar a conocer tanto sus características energéticas, técnicas y estructurales, como sus riesgos, medidas de seguridad y los protocolos de actuación en emergencias. También se hizo entrega del Plan de Emergencia de la Central.

## SIMULACRO EN ASPADISSE

11 Noviembre

La introducción de la **Orden del 16 de Abril de 2008** de la Consejería de Educación por la que se regula el procedimiento para la elaboración, aprobación y registro del Plan de Autoprotección de todos los centros docentes públicos de Andalucía, sugiere nuevos



conocimientos y actuaciones en el campo de Protección Civil, concienciando a docentes y alumnos en el campo de la prevención y la actuación eficaz en caso de emergencia.

El Centro Ocupacional de **Aspadisse**, *Asociación de Padres de Personas con Discapacidad Psíquica, Física y Sensorial de la Comarca de Huéscar*, tras la realización de su Plan de Autoprotección, solicitó la presencia de personal de este Servicio durante la realización del ejercicio de evacuación, para obtener la evaluación y aportación por parte de profesionales en este sector, supervisando la eficacia y operatividad del Plan, capacitación del personal y la suficiencia e idoneidad de los medios existentes, mediante una puesta en común con todos los intervinientes.

## SIMULACRO CENTRO DE ESTANCIA DIURNA

## NOTICIAS DESTACABLES

---

### NUEVO JEFE DE BOMBEROS DE BAZA:

**Ramón Miguel Quirante Cañadas**

*Junio 2009*

El Alcalde de Baza, Pedro Fernández Peñalver, nombró como nuevo Jefe del Servicio Contra Incendios Salvamento y Protección Civil a Ramón Miguel Quirante Cañadas, en sustitución del hasta ahora jefe Baldomero Álvarez Samaniego, que ha sido nombrado a su vez por la Diputación de Granada, coordinador de la Agencia Provincial de Extinción de Incendios.



## PROTECCIÓN CIVIL

---

Durante el año 2009, se han incorporado siete voluntarios a la Agrupación de Voluntarios, componiendo un equipo de 45 miembros. Las funciones que desempeñan los voluntarios se enfocan principalmente en la prevención y en la actuación conjunta con grupos operativos en todas las fases de una emergencia.

### Actividades Realizadas

- 🔊 **Curso de Conducción 4\*4.** La adquisición de un vehículo todoterreno en la Agrupación de Voluntarios, exigía la organización de un curso para el conocimiento de la conducción con este tipo de vehículos. Se organizó en Baza, en unas pistas dedicadas, durante 10 horas, teóricas y prácticas.



- 🔊 **Atención al ciudadano en Lengua de Signos Española para profesionales de Seguridad y Emergencias.** Curso on-line realizado a través de la Fundación Andaluza Accesibilidad y Personas Sordas.
- 🔊 **Jornada ante Emergencias Colectivas,** celebrado en la Delegación del Gobierno, que consistía en talleres prácticos de Resucitación, Inmovilizaciones y Vendajes.

- Rescate en Montaña, (Nivel I).** Se celebró en las instalaciones del Parque de Bomberos de Baza, donde se realizaron técnicas de ascenso y descenso, rescate en camilla, montaje de líneas, técnicas de autosocorro, etc.... Se realizó en un fin de semana, con una duración de 12 horas. En el año 2010 se continuará esta formación.



*Me lo contaron y lo olvidé, lo ví y lo comprendí,  
lo hice y lo aprendí...(Confucio)*



- Formación ESPA.** La formación en red que ofrece la ESPA fue aprovechada por cinco alumnos en el curso Access 97/2000, dado que Actos y Procedimientos Administrativos, Nivel Medio, así como Actualización en Emergencias fueron suspendidos.
- Regulación de Tráfico.** Policía Local de Baza, prestó su colaboración para realizar una jornada práctica de regulación de tráfico, en cruces, intersecciones, peatones, vehículos de emergencia, etc.



- Curso de Autoprotección Escolar,** celebrado en las instalaciones del Parque de Bomberos de Baza, durante los días 27,28 y 29 de Noviembre, con una duración de 20



horas. Esta actividad formativa ha profundizado en el desarrollo de la Orden del 16 de Abril de 2008 de la Consejería de Educación, así como en la Norma Básica de Autoprotección, el Código Técnico de Edificación y en el resto de leyes y normas vigentes relacionadas. Dotó al voluntariado de múltiples recursos educativos orientados a la identificación y prevención de riesgos para el colectivo escolar. Éste era el objetivo de este curso, encuadrado dentro de la Programación descentralizada de la Escuela de Seguridad Pública de Andalucía (ESPA), acogiendo a 45 voluntarios de toda la provincia de Granada.

La experiencia de los profesionales transmitió a los voluntarios de las distintas Agrupaciones, el amplio abanico de posibilidades que se abre para este colectivo, en su continua colaboración con el ciudadano. Su formación aporta un nuevo cauce de divulgación y concienciación en el campo de la prevención de la comunidad educativa.

- Montaje de Tienda de Campaña.** Se realizó una competición para el montaje de la tienda de campaña de Protección Civil en el menor tiempo posible. Sus grandes dimensiones y composición, permite su utilización en múltiples ocasiones, tales como la de servir como parte de hospital de campaña, apoyo en emergencias, puesto de mando avanzado, base de apoyo logístico, campañas de prevención, etc..



- III Subida a La Fuente del Olvido.** Afianzándose cada año más, se ha vuelto a organizar la tradicional "Subida a la Fuente del Olvido", en su 3ª Edición, una actividad que consigue una "convivencia saludable" en un entorno inmejorable para los voluntarios de Protección Civil y sus allegados.

Se celebró el 25 de Octubre, en un día casi primaveral, que ha acompañado todo el trayecto Baza - Narváez - Fuente del Olvido, finalizando en la misteriosa y encantadora Fuente del Olvido. Esta actividad supone una ocasión para la convivencia de los voluntarios, así como para recorrer la principal ruta que atraviesa la Sierra de Baza (GR-7, Sendero de



Gran Recorrido) para el conocimiento y acercamiento de los Voluntarios a este paraje natural.



🔊 **Preparación Respuesta Operativa en Emergencias.** Con motivo de la celebración de la Feria y Fiestas de Baza, a la que se añade la Fiesta de Interés Turístico y Nacional “Cascamorras”, se preparó un protocolo de comunicaciones mediante los Terminales Tetra, para comunicarse en caso de emergencia, Policía Local, Bomberos y Voluntarios de Protección Civil. A su vez, se organizó la homogeneidad en la respuesta de todos los voluntarios, así como las funciones diarias para revisar los elementos de riesgo en el Recinto Ferial.

🔊 **Talleres Prácticos.** Aprovechando los días previos al montaje final de todos las Casetas, Atracciones y Puestos, utilizando el escenario casi-real del Recinto Ferial, se organizaron varios grupos de Voluntarios y sin previo conocimiento, se realizaron varios simulacros de incidentes en distintos escenarios:

- i. Lipotimia
- ii. Hipoglucemia
- iii. Infarto
- iv. Atragantamiento
- v. Electrocutación
- vi. Quemaduras de primer grado
- vii. Fractura
- viii. Intoxicación etílica
- ix. Pérdida de un menor



- ☛ **Iniciación Nuevos Voluntarios.** Las incorporaciones de nuevos voluntarios ha generado un protocolo de incorporación, basado en dos jornadas para el conocimiento de los materiales, funcionamiento de la Agrupación, organización, función y responsabilidad del voluntario.
- ☛ **Taller de Telecomunicaciones.** Durante tardes consecutivas, Voluntarios de la Agrupación practicaron con los Tetra en distintas situaciones, simulando intervenciones reales y trasladando toda la información, así como necesidades al Control del Servicio Contra Incendios.
- ☛ **Jornada Planes Contra incendios, Salvamento y Rescate Forestal,** organizada por la Agrupación de Voluntarios de Protección Civil de la Zubia.

## Servicios Destacables

**I Triatlón.** Se veló por la seguridad de los participantes durante el desarrollo de las tres pruebas.



**I Moto Almuerzo Cascamorras.** Se colaboró con la Asociación “Cascamorras” en servicio de prevención en un multitudinario seguimiento de participantes motorizados que recorrieron la ciudad de Baza.



**Incendio Forestal en la Sierra de Cabrera.** Voluntarios de Protección Civil visitaron la zona en servicio de prevención e información a la población, así como para colaborar si hubiera sido necesario en labores de evacuación.



#### Actividades Socioculturales:

- ♣ Servicio de Prevención durante la celebración de la “Semana del Mayor”.



- ♣ Colaboración en el Día de la ONCE, en la celebración y coordinación en las distintas actividades, visitas, paseo a caballo, conducción de vehículos, etc...



## ESTADÍSTICAS DE PROTECCIÓN CIVIL

Durante el año 2009, se ha experimentado un descenso en el número de servicios realizados, dado que se ha dejado de solicitar la presencia de Voluntarios de Protección Civil, en la realización de Servicios de Prevención en los partidos de fútbol del C.D. Baza. Pero ha sido un año innovador en el tipo de intervenciones realizadas, puesto que la Agrupación se ha estrenado en la coordinación de la Cabalgata de Reyes, en la organización vial y asistencial de la I Triatlón realizada en Baza, así como la colaboración en la celebración Provincial del Día de la Once, como se enunciaba anteriormente.

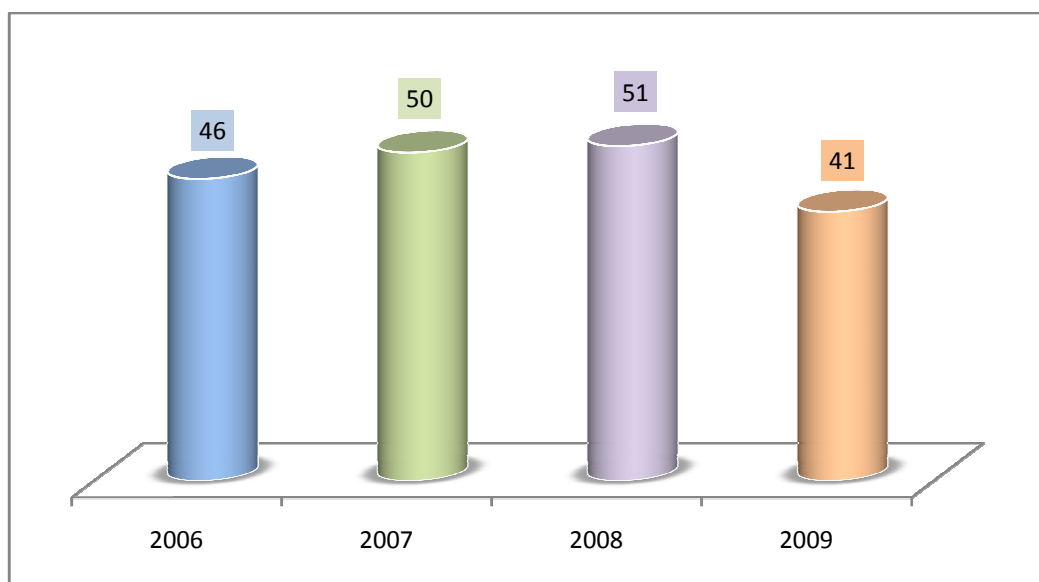

### Servicios por Tipo de Intervención

Se advierte ante la ilustración, que la mayor parte de las intervenciones que realizan los Voluntarios son servicios programados de Prevención o en pre-emergencia, ante dispositivos operativos en espectáculos públicos, gran concurrencia de personas, asistentes con características especiales, etc.



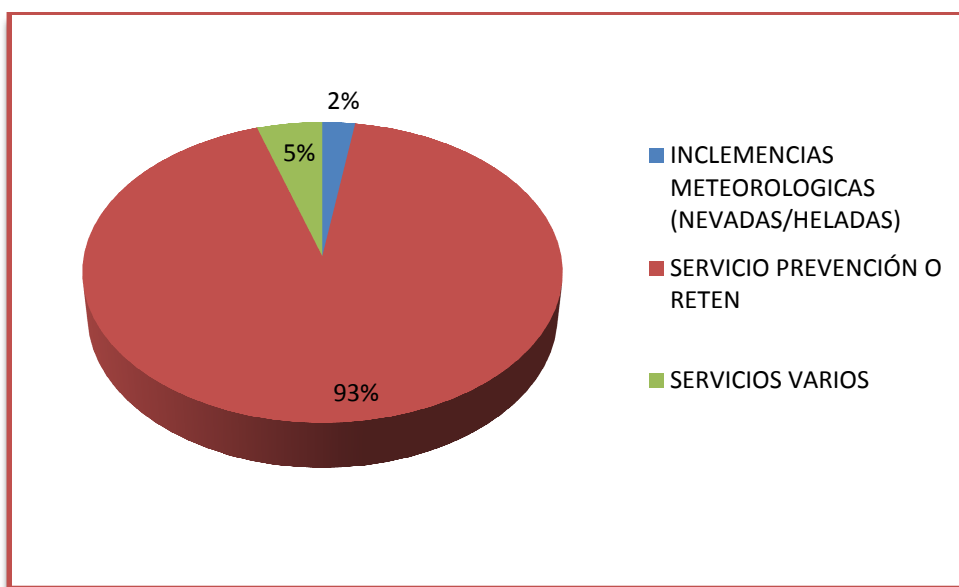

### Servicios por Mes

Un año más, la Agrupación de Voluntarios de Protección Civil ha demostrado su compromiso, en la línea preventiva, durante la Feria y Fiestas de Baza. Su presencia y participación en todos los eventos y actos de la programación demuestran la capacidad, organización y experiencia que desempeñan los voluntarios y explica la distribución de la gráfica representativa de su actividad.

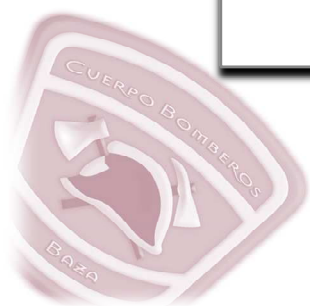
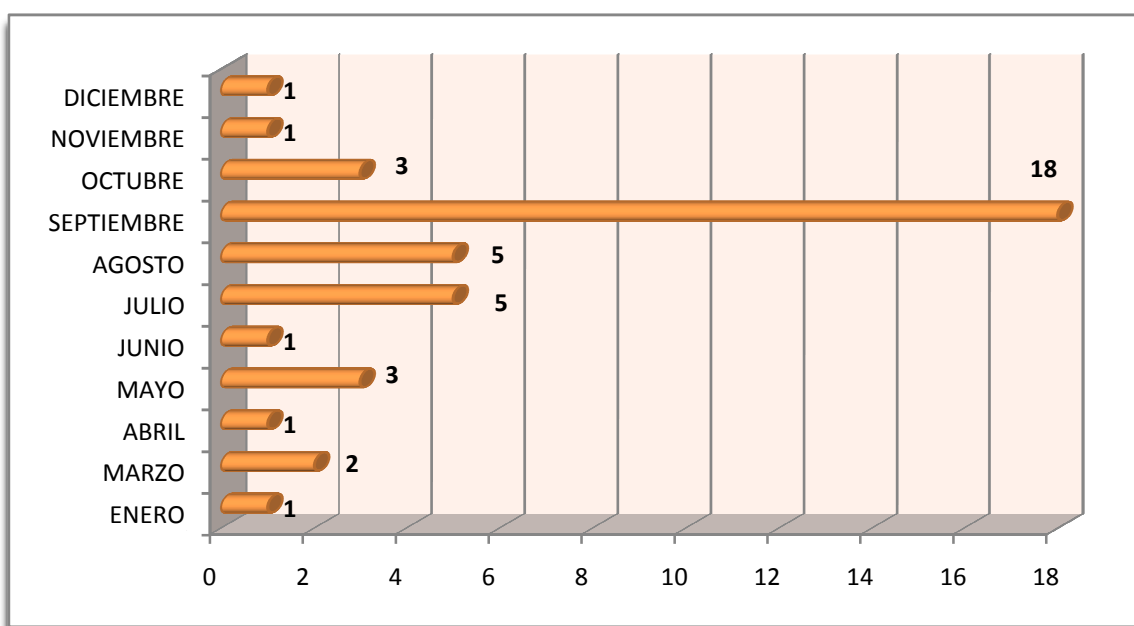

## Servicios por Hora

La gráfica representa la hora de salida para cubrir un determinado servicio, por lo que constata que la mayoría de actividades se realizan durante horario nocturno.

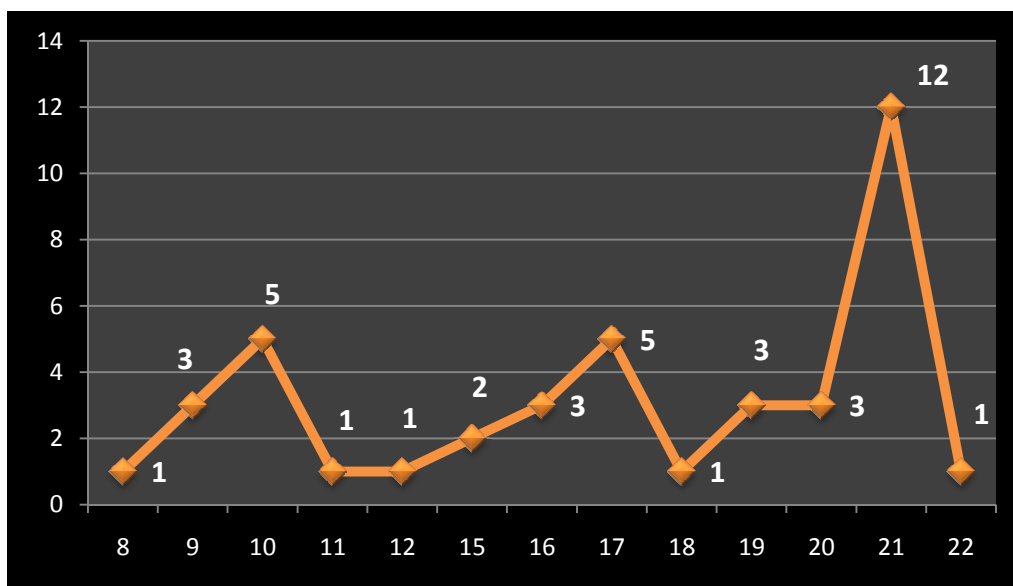

## Servicios por Día de la Semana

Los Voluntarios de Protección Civil, ofrecen su labor altruista y desinteresada, mayormente durante el fin de semana.

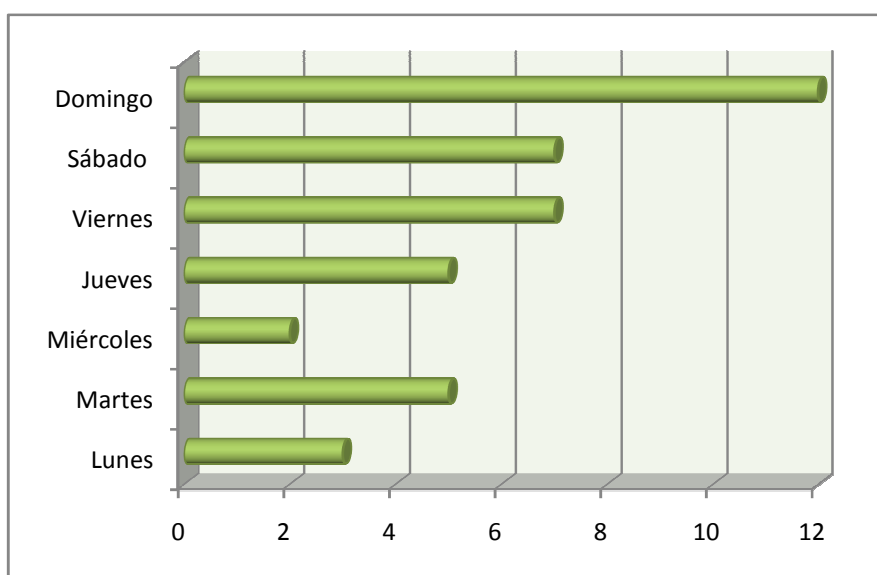

## Servicios por Localidad

Aunque la zona operativa de la Agrupación, sea el término municipal de Baza, ya son tres, los años consecutivos que la vecina localidad de Cuevas del Campo, solicita formalmente colaboración para la celebración de la Semana Santa Viviente, La Romería y su Feria.

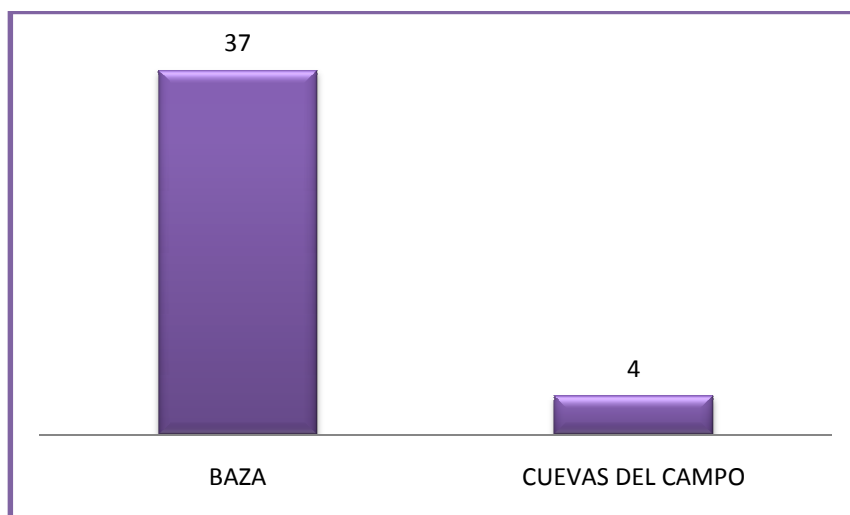

## Servicios por Solicitante

La mayoría de actuaciones realizadas son solicitadas a través de las distintas Áreas del Ayuntamiento, ante eventos programados, pero cada vez son más los particulares que requieren nuestra prestación para la celebración de iniciativas propias.

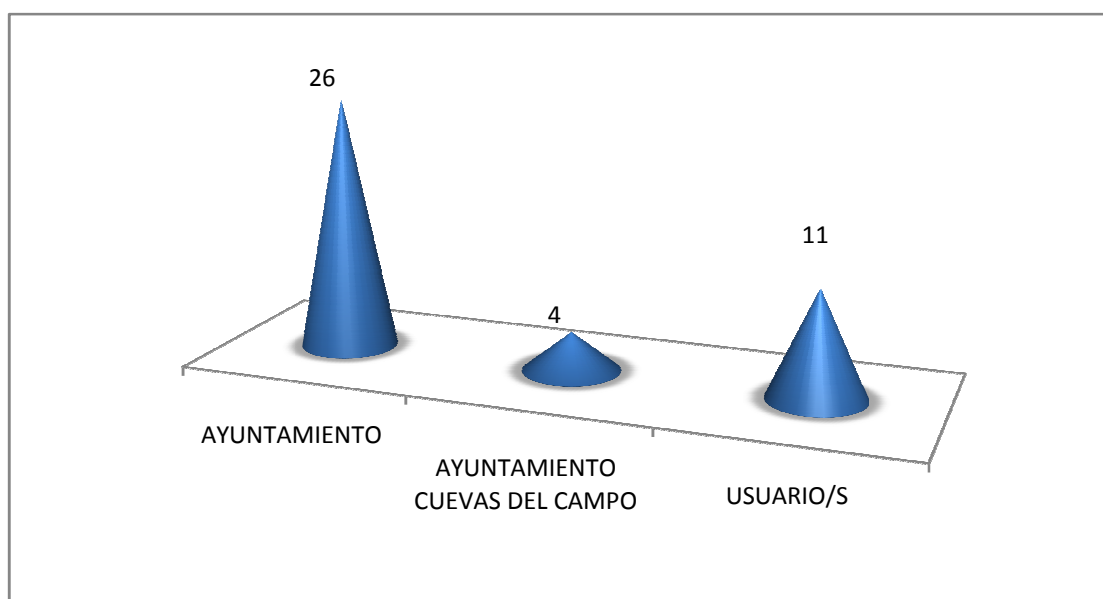

Servicio por Voluntario

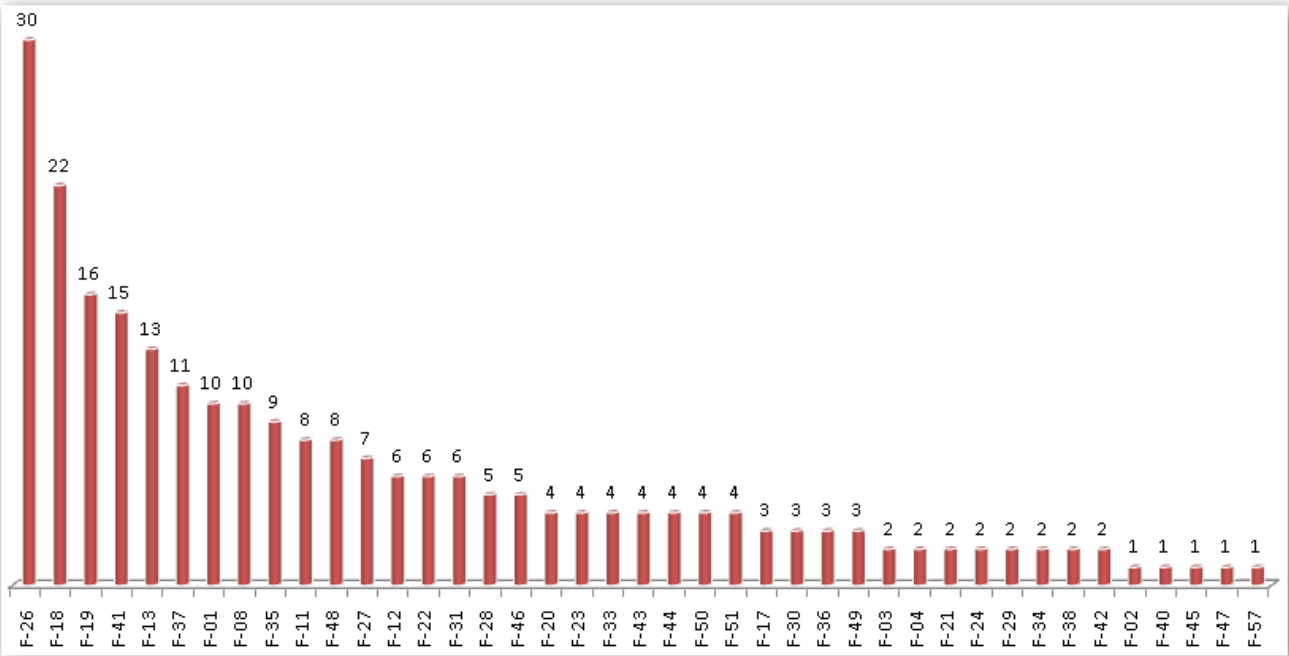

La participación media de los voluntarios es de 6 servicios al año, aunque como se puede ver en la figura, el abanico de asistencia cubre los dos extremos.



## OBJETIVOS PARA EL 2010

---

Para el 2010 se espera el aumento de la plantilla con tres nuevas plazas de bomberos, así como también las 5 plazas de oficiales de bomberos de promoción interna que vienen a regular y a poner en funcionamiento una estructura que funcionaba de forma provisional.

La puesta en marcha ya definitiva del sistema de posicionamiento y seguimiento de vehículos, Imobe.

Sistema de extracción de humos de tubos de escape para la nave donde se encuentran los vehículos de nuestro servicio.

Como tema personal la puesta en marcha de rescate canino, este proyecto se está considerando a medio plazo, tras recibir formación pertinente.



## GALERÍA DE IMÁGENES DE 2009

---

### Caída de Árboles



## Inundaciones

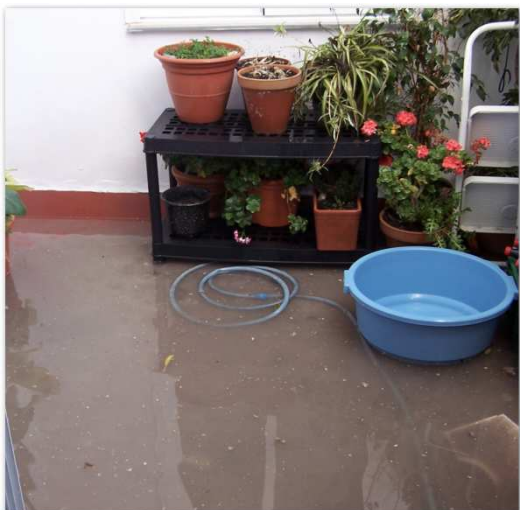

## Incendio en Vivienda

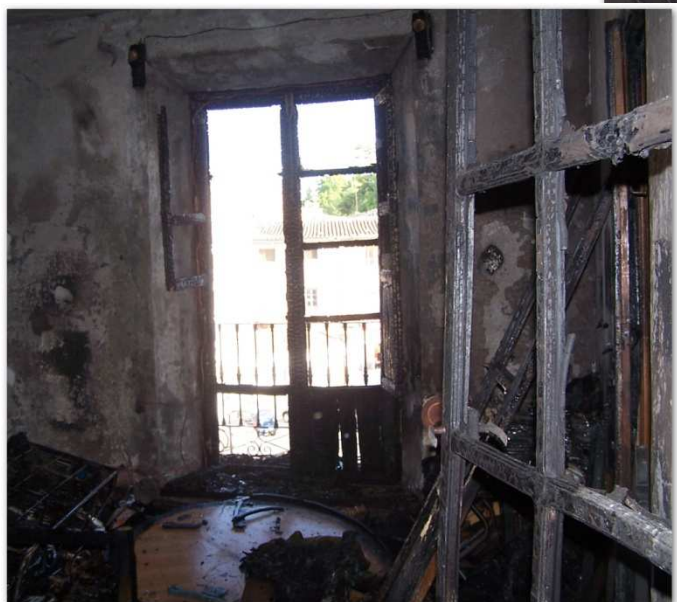

## Incendio en Comercio



## Incendio en Vehículos



## Desprendimientos, demoliciones



## Incendio en Solares



## Incendio Agrícola



## Accidentes de Tráfico



## Rescates

